Demain la Forge

La lettre d'information du quartier de la Forge

# La rénovation urbaine continue !

Oyonnax
www.oyonnax.fr

# Édito

Hier, notre slogan disait : « Demain la Forge »…

Aujourd'hui, la Forge concrétise les espoirs exprimés.

Ensemble nous voulions donner une nouvelle impulsion à ce quartier, lui redonner toute sa place au sein de la ville, c'est à présent une réalité !

Oui notre projet avance à grand pas, pour notre satisfaction, c'est-à-dire celle des habitants, de la Ville d'Oyonnax et de Dynacité, comme celle de tous nos partenaires qui ont contribué à faire de ce quartier, comme l'a dit une habitante, « le meilleur quartier de la région ». Ce projet collectif est une réussite !

Je tiens à saluer les habitants pour leur patience et pour leur implication dans toutes les phases du projet, investis à nos côtés dès 2008. Ensemble, nous avons atteint les objectifs fixés, notamment ceux qui visent à améliorer votre confort thermique, tout en donnant une image de modernité au quartier.

Pour vous accompagner au quotidien à mieux maîtriser vos consommations d'énergie (eau, chauffage, électricité…), l'appartement €co-Logis reste ouvert au cœur de votre résidence. Cet appartement témoin attire des visiteurs, des écoles et des centres sociaux au-delà de la Forge. Il contribue ainsi à l'ouverture du quartier sur la ville, tout comme « l'Atelier », véritable équipement de proximité.

L'architecture et le visage de la Forge ont beaucoup changé, certes, mais le projet continue. Il nous reste à déconstruire les 40, 38 et 36 de la rue Saint-Exupéry et à envisager une nouvelle recomposition de cet îlot. Malgré le contretemps que nous subissons pour engager ces ultimes travaux, je peux vous assurer que ma mobilisation reste intacte et ma détermination aussi. Toutes les informations nouvelles liées à l'avancée de ce dossier vous seront communiquées au fur et mesure par l'équipe de la « Vitrine du Chantier ».

Pour cette dernière phase de travaux, l'implication des habitants sera nécessaire. Nous nous appuierons donc sur une large concertation qui mettra en évidence la meilleure des expertises : la vôtre !

**Michel PERRAUD**
Maire d'Oyonnax,
Président de Dynacité

# La Forge, ça roule !

## L'AVENUE JEAN MOULIN ET LA PISTE CYCLABLE

La rue Jean Moulin a bénéficié d'une réfection de la voirie, de l'aménagement d'une piste cyclable montante, et d'un élargissement des trottoirs permettant le passage des personnes à mobilité réduite. Des plateaux surélevés ont été créés afin de réduire la vitesse des automobilistes. L'éclairage urbain a également été remplacé : il est constitué de LED, plus économiques et plus écologiques que les ampoules traditionnelles ! Des finitions ont été apportées à cette rue : nouvelles plantations et aménagement paysager.
Un projet d'aménagement du bas de la rue - entre Saint-Exupéry et le collège Ampère - est en cours, dans le cadre du Nouveau Projet de Renouvellement Urbain (NPRU).

# La Forge, à bras ouverts !

## L'Atelier

Démarches administratives, accès aux droits, accompagnement projets habitants : sorties, soirées, café habitants, location et mise à disponibilité de salles (particuliers, associations)

PERMANENCES :
> CIDFF tous les mercredis après-midi
> Mission Locale : pérsence sur le quartier
et à l'Atelier de Hichem MELIANI (Tél. : 07 51 63 88 59)
> Assistante sociale les lundis matins et jeudis après-midi. Unis cité
> Activités : Zumba, Mots du quotidien

Centre social. Tél. : 04 74 81 39 17 (l'Atelier)

## La Vitrine du Chantier vous accueille

**Jacques VAREYON :** adjoint à la Politique de la Ville. Sur rendez-vous. Tél. : 04 74 77 00 06

**Tarik TEKBICAK :** conseiller délégué aux quartiers. Sur rendez-vous. Tél. : 04 74 77 00 06

**Michel SANTORO :** délégué du préfet aux quartiers. Le vendredi. Tél. : 06 75 68 21 96 - michel.santoro@ain.gouv.fr

**Nabile KETAA :** médiateur social politique de la ville. Tél. : 06 38 12 54 52

**Saïd DJELLOUL :** médiateur social politique de la ville. Tél. : 06 08 62 56 13

**Nadia BOUGUETTAYA :** agent de développement politique de la ville. Tél. : 06 69 38 59 02 - nadia.bouguettaya@oyonnax.fr

**Sandra HERNANDEZ du CIDFF :** chargée d'accompagnement emploi, formation et création d'activité.
Sur rendez-vous le deuxième mercredi de chaque mois. Tél. : 04 74 22 39 64/ 06 42 48 70 49

**Julie REY :** chargée de mission à La Boutique de Gestion - BGE, pour la création ou reprise d'entreprise.
Le jeudi sur rendez-vous. Tél. : 04 74 22 73 56

**Permanences :** l'ADIE, Ain Geste d'Avenir, la MIFE.

**La Vitrine du chantier se situe face à la boulangerie du centre commercial de la Forge*

# La Forge, ça change !

## Les chiffres clés ...

**26 642 268 €**
soit le coût global du projet de renouvellement urbain de la Forge

financé par :

| | |
|---|---|
| EUROPE (FEDER) | 305 000 € |
| ETAT (ANRU) | 1 754 096 € |
| REGION RHÔNE-ALPES | 2 949 215 € |
| DEPARTEMENT DE L'AIN | 2 700 400 € |
| DYNACITE | 16 463 204 € |
| VILLE D'OYONNAX | 2 470 353 € |

## 2 St Exupéry : démolition & reconstruction

Le chantier de démolition des 3 immeubles reste en attente. Cependant, les études complémentaires menées depuis plusieurs mois s'achèvent. Le planning de travaux n'est pas encore connu, mais Dynacité met tout en œuvre pour que cette opération importante pour le renouvellement de la Forge puisse aboutir, et permettre comme convenu la construction de 20 nouveaux logements.

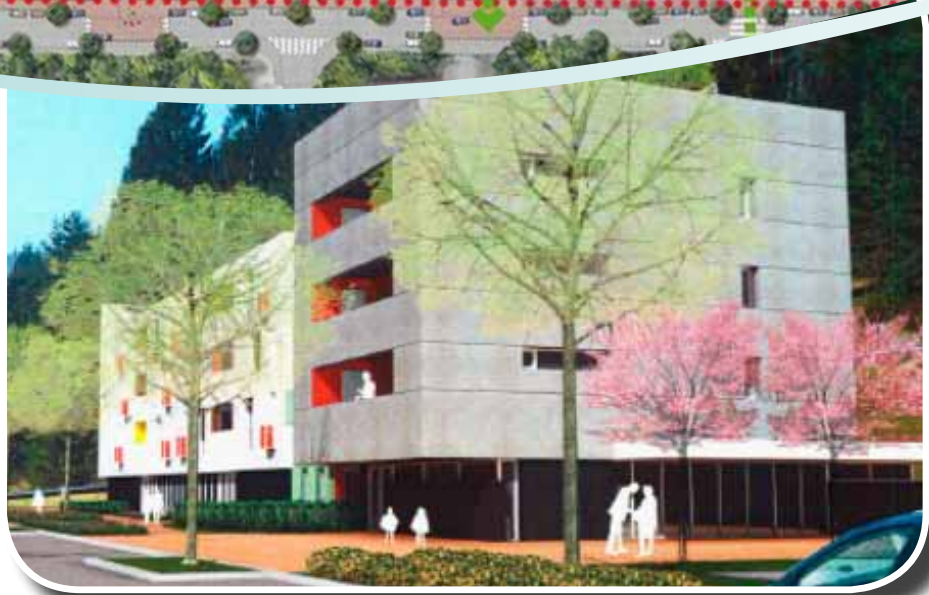

## 1 Centre commercial de la Forge

Des travaux sont en cours au centre commercial de la Forge. Le sol a été refait. Les dômes au plafond vont être remplacés par des verrières et l'éclairage de la coursive changé. Des panneaux composites imitation bois seront disposés sur les façades, comme à l'Atelier et au centre social. Cette requalification architecturale permettra aux commerçants d'accueillir leurs clients dans de meilleures conditions. Le chantier, qui a démarré en octobre 2015, devrait se poursuivre jusqu'en janvier 2016. À noter : les commerces sont ouverts pendant les travaux et les horaires restent inchangés.

**Coût de l'opération : 153 000€.**

## 3 L'Air Box : « La boîte à ventilation »

Cette boîte a été imaginée par l'équipe du logement **€co-Logis**, fabriquée par Dynacité en collaboration avec l'entreprise Phytra Ecologia. L'objectif : permettre à tous les publics de comprendre le fonctionnement de la ventilation dans un logement.
Cette maquette représente deux logements dans un immeuble avec une visualisation des flux d'air et des équipements. Elle permet de comprendre les gestes à faire et ne pas faire pour avoir un logement sain. Tout le monde peut venir la découvrir en se rendant au logement €co-logis, ouvert les mardis mercredis et vendredis après midi.

€co-Logis, 20 rue Saint-Exupéry
Camélia KHAROUNI
06 42 78 25 09

## Unis Cité, c'est reparti !

La collaboration entre Dynacité et Unis Cité se poursuit, pour la 3ème année consécutive. Fanny PEREZ, Loutfi LATRECHE, Julie VELON, réalisent leur service civique à Oyonnax. Ils seront présents les mardis et mercredis à l'€co-logis.

Leurs missions dans le cadre de leur service civique : organiser en collaboration avec Dynacité Noël à la Forge, accompagner des familles volontaires dans l'adoption d'éco-gestes et les locataires dans une démarche responsable, organiser des animations pédagogiques sur le thème de l'environnement, délocaliser le logement €co-logis dans d'autres quartiers de la ville, organiser des actions avec les personnes âgées afin d'améliorer leur qualité de vie dans l'habitat.

## 4 Pavillons en travaux

La réhabilitation des immeubles, qui s'achève sur les bâtiments collectifs, est en cours sur les 26 pavillons des rue Guynemer et Louis Blériot. Elle a également pour objectif principal d'améliorer les performances thermiques de ces logements. Fin des travaux prévue au printemps 2016.

## 5 13 impasse Flaubert

### Aire de retournement parking

Une aire de retournement pour les véhicules de secours et le ramassage des ordures ménagères a été créée. Après concertation avec plusieurs habitants qui ont fait remarquer le manque de stationnement sur cet espace, et obtention de l'accord des services concernés, Dynacité et la Ville d'Oyonnax ont décidé d'aménager ce lieu pour accueillir de nouvelles places de parking. Les travaux de finition seront réalisés d'ici la fin 2015, ou au printemps 2016 (selon les conditions météo).

### Aire de jeux

Comme convenu, l'allée 13 impasse Flaubert a laissé la place, après démolition, à une aire de jeux petite enfance, très appréciée et fréquentée !

6

6 **Triez vos déchets !**

Trois points d'apport volontaire sont désormais à votre disposition sur le quartier. Un nouveau point a été installé près du city-stade.

Déposez dans les conteneurs les matériaux recyclables : verre, plastique et papier. À noter : les pneus, peintures, gros cartons, bois et matériaux divers doivent être portés à la **déchèterie intercommunale de Veyziat, ouverte tous les jours**

> de 9h à 18h en hiver *(fermée les jours fériés et les 24 et 31 décembre).*
> Tél : 04 74 77 31 09

## Encombrants & déchèterie

La mairie d'Oyonnax propose à ses habitants un **service gratuit de collecte des encombrants.** Il concerne l'électroménager, la literie et les meubles.
Les enlèvements ont lieu tous les jeudis sur simple appel aux services techniques municipaux (jusqu'au mercredi avant 16h). Tél. : 04 74 81 27 27. Les déchets doivent être déposés le soir précédent la collecte ou le jeudi matin avant 8h.
En dehors de ces jours-là, les encombrants doivent être déposés à la déchèterie.

**À noter** : à la Forge, un passage est effectué le 3ème jeudi de chaque mois pour les locataires des logements sociaux.

Abandonner les encombrants sur la voie publique est passible d'une amende pouvant aller jusqu'à 750€.

## Le diagnostic en marchant : une démarche conviviale et collective

Ce diagnostic a été mis en place par la Vitrine du Chantier - Ville d'Oyonnax et €co-Logis-Dynacité, en lien avec les partenaires de terrain. Cette promenade mensuelle invite les habitants et les partenaires à faire le tour du quartier pour voir ce que l'on peut améliorer. Suite à ces diagnostics, de nombreux aménagements ont été réalisés comme l'installation de corbeilles, de bancs et de conteneurs pour le tri.
Ce diagnostic est organisé la veille du ramassage des encombrants pour sensibiliser les habitants à ce problème.

**Rendez-vous pour le prochain Diagnostic en marchant : mercredi 16 décembre à 14h à la Vitrine du chantier.**

## Les habitants, lors d'un contrôle propreté

# Dynamique de quartier

Des habitants très motivés du quartier de la Forge s'organisent car ils souhaitent offrir à leurs enfants un voyage à Disneyland Paris. Pour financer ce projet, des actions sont organisées comme **le « Barbecue à la Forge »** > Dimanche 25 octobre sur la place du village, devant l'Atelier.

Ce groupe d'habitants vous donne rendez-vous :

> les 13 et 20 décembre à **« Dimanches en fête »** au centre-ville à Oyonnax. Au programme : crêpes/pop corn, soupe et gâteaux orientaux.

> le mardi 29 décembre à la Forge pour un couscous à consommer sur place ou à emporter. En participant à ces initiatives vous permettez à un rêve de se réaliser. Merci pour votre participation.

Ce groupe est soutenu par l'AGLCR la Sauvegarde et le centre social Ouest.
Pour plus de renseignements : 06 84 78 67 36 / 06 84 78 67 29

# Nöel à la Forge

**Rendez-vous mercredi 2 décembre de 14h à 16h à l'Atelier !**

Au programme de cette 2ème édition : jeux, animation, spectacle, visite du Père Noël, goûter, atelier photo.
Sont invités les enfants de 3 à 10 ans de la Forge, accompagnés de leurs parents.

**Forum jeux**

L'Atelier Santé Ville organisait à l'Atelier le 23 septembre dernier, un forum jeux destiné aux enfants pour qu'ils découvrent d'autres façons de s'amuser, sans écrans, ordinateurs, tablettes ou consoles. Plus de 100 personnes ont participé à l'opération.

Cette lettre d'information a été distribuée par un groupe de jeunes du quartier de la Forge : grâce à cette action, ils peuvent financer un projet collectif.

Le PRU de la Forge est cofinancé par l'Union européenne. L'Europe s'engage en Rhône-Alpes avec le Fonds européen de développement régional.

© Communication Ville d'Oyonnax 2015 - Ne pas jeter sur la voie publique - Textes : Ville d'Oyonnax et Dynacité - Visuels non contractuels