2023
2024

# GUIDE
## DES ASSOCIATIONS

ANIMATION - CITOYEN - HUMANITAIRE
TERRITOIRE CULTURE - ÉDUCATION
SOCIAL - SPORT

#FIERSDOYO

Oyonnax

# SOMMAIRE


ANIMATION - JEUX - ÉCONOMIE - TERRITOIRE ..... P3

CITOYEN - HUMANITAIRE - ENGAGEMENT ..... P8

CULTURE - ARTS - SCIENCES - PATRIMOINE ..... P17

SOCIAL - RENCONTRE - SOLIDARITÉ - SERVICE ..... P25

SPORT - ACTIVITÉ PHYSIQUE - BIEN-ÊTRE ..... P36

INDEX ALPHABÉTIQUE ..... P48



**Guide des associations de la Ville d'Oyonnax 2023/2024**

Ville d'Oyonnax
126 Rue Anatole France
01100 Oyonnax
04 74 77 53 68
forumasso@oyonnax.fr

**DIRECTEUR DE LA PUBLICATION** Michel PERRAUD

**CONCEPTION GRAPHIQUE** Communication Ville d'Oyonnax

# ANIMATION
# JEUX
# ÉCONOMIE
# TERRITOIRE

## 3 petits pas

chez Mme OLLIVIER Alexandra
35 rue Louis Armand
01100 OYONNAX
06 50 10 06 24
adnonicsa@gmail.com

**Présidente :** Alexandra OLLIVIER
**Activités :** Nous sommes une association d'assistantes maternelles agréées. Nous avons pour projet de proposer des sorties ainsi que des activités culturelles et manuelles.

## ACSO - Association du Centre Social Ouest

1 place Maréchal Leclerc
BP812 01108 OYONNAX Cedex
04 74 12 04 60
acso2@wanadoo.fr
centresocialouest.centre-sociaux.fr

**Présidente :** Annie ARPIN
**Vice-Présidente :** Rabia MSABRI
**Activités :** Notre Centre Social est un lieu ouvert à tous les habitants qui souhaitent mettre concrètement en place des projets pour améliorer leur vie. Ces projets correspondent à leurs envies, à leurs besoins. Nous soutenons la solidarité, la citoyenneté et le vivre ensemble. Nous accueillons des enfants, des jeunes, des jeunes adultes et des adultes. Nous proposons des accueils de loisirs de 3 à 17 ans, de l'aide aux devoirs, des activités en direction des adultes et des familles (groupes d'échange, coutures, cuisine, ateliers informatique, peinture...) et des services (écrivain public, borne CAF, mise à disposition des locaux aux partenaires : CDS (assistantes sociales), CIDFF, Club Déclic Emploi, ATELEC... et une salle des fêtes aux habitants d'Oyonnax.

## AEPV - Acteurs Économiques de la Plastics Vallée

Maison des entreprises
180 rue Pierre et Marie Curie
01100 BELLIGNAT
04 74 12 09 77
06 19 22 07 32
contact@aepv.asso.fr
aepv.asso.fr

**Président :** Christophe DESBROSSES
**Chargée de développement :** Coraline NEVEU
**Activités :** L'AEPV est l'association interprofessionnelle des entreprises du territoire de la Plastics Vallée. Mise en réseau, visites d'entreprises, matinales, afterworks, défi sportif inter entreprises... L'AEPV est facilitateur de contacts, porte d'entrée des entreprises du territoire et participe à l'attractivité et à la promotion économique du Haut-Bugey.

## AFTO - Association Franco-Turque d'Oyonnax

80 route de Geilles
01100 OYONNAX
04 74 73 42 93
06 32 90 97 41
afto01@hotmail.com
afto01.com

**Président :** Mehmet BICAKCI
**Activités :** Aide aux devoirs collège et lycée, organisation d'une kermesse et section football. Voir ASTTO.

## AGLCR - Association de Gestion de Locaux Communs Résidentiels

3 impasse Flaubert
01100 OYONNAX
06 10 54 27 00
aglcr@hotmail.fr
Retrouvez nous sur Facebook

**Présidente :** Faouzia DRIDI
**Activités :** Animation du quartier de la Forge, sorties, soirées, projets jeunes et familles...

## Bridge Club

22 rue Brillat Savarin
01100 OYONNAX
06 80 96 80 26
bridgecluboyonnax@wanadoo.fr
bridgecluboyonnax.fr

**Présidente :** Claude GOUJON
**Correspondant :** Nicole BOUCHITE
**Activités :** Association conviviale, ouverte à tous les âges, véritable jeu de l'esprit.

## CAPSAO Radio

151 grande rue Guillotière
69007 LYON
direction@capsao.com
oyonnax@capsao.com
capsao.com
**Correspondante :** Emma MERLO
**Activités :** Radio CAPSAO est une radio latino et positive, avec pour slogan : Soleil et Fiesta ! Ses contenus culturels, voyage et "feel good" aspirent à donner le sourire aux auditeurs au quotidien en leur permettant de s'évader et de se détendre.

Elle souhaite faire connaitre les musiques, les cultures du monde latino-américain, luso-africain, caribéen et de la péninsule ibérique, bien au-delà des clichés. Ancrée localement, elle est un acteur neutre et ouvert, avec pour mission le soutien des acteurs des territoires qu'elle couvre par une communication de proximité. Attentive et respectueuse, radio CAPSAO valorise les initiatives positives, inspirantes et innovantes, que ce soit en matière : culturelle, éducative, environnementale, ou encore de solidarité, mixité sociale, ou lutte contre les discriminations.

## CAQO comité d'animation des quartiers d'Oyonnax

3 impasse Flaubert
01100 OYONNAX
06 10 54 27 00
caqoyonnax01@outlook.fr

**Référente :** Faouzia DRIDI
**Activités :** Le CAQO regroupe des associations de quartiers et propose des animations dans les quartiers, activités sportives, organise le tournois des associations et le repas du vivre ensemble.

## Centre Social Est / Alfa 3A

**4-10 ans - Accueils de loisirs des Primevères**
3 rue des Primevères
01100 OYONNAX
04 74 77 20 79
**11-17 ans - Accueils de loisirs ados**
144 rue Anatole France
01100 Oyonnax
04 74 77 37 64
oyonnax.centresocial@alfa3a.org
oyonnax.cs.enfance@alfa3a.org
www.alfa3a.org

**Président :** Jacques DUPOYET
**Directeur :** William LAHBIB
**Activités :** Le Centre Social Est accueille des enfants à partir de 3 ans, des jeunes de 11 à 17 ans et des adultes. Il propose un accueil de loisir pour les enfants et jeunes le mercredi et les vacances scolaires, de l'accompagnement à la scolarité. Il accueille les adultes pour de nombreuses activités : informatique, peinture, sophrologie, gym, cuisine.
Il accompagne les projets des habitants. Il est présent au centre ville ainsi que dans les annexes sur les quartiers de la Tuilerie, Geilles et Nierme. Il met à disposition ses locaux pour des permanences régulières assurées par ses partenaires. Le projet du Centre Social Est pour la période de 2022

- 2024 se décline selon 4 axes : - actions de solidarité pour réduire les inégalités - contribuer au bien vivre dans les quartiers de la Ville - accompagner les parents dans la fonction parentale - favoriser l'engagement et la citoyenneté.

## Comité des Fêtes de Veyziat

Mairie annexe de Veyziat
06 73 48 93 88
comitedesfetesveyziat@orange.fr

**Activités :** Animer le village par des manifestations, expositions et soirées théâtre ou soirées dansantes.

## Coordination des associations d'Oyonnax

Maison des associations
34 rue Paradis
01100 OYONNAX
06 45 56 70 83
lotocaoyo@laposte.net

**Présidente :** Madeleine GUICHON
**Activités :** Organisation du loto Lucien Guichon tous les 2 ans en novembre, bénéfices reversés à des associations.

## Maison des Lycéens de Painlevé

Lycée Paul Painlevé
13 place des Déportés
01100 OYONNAX
06 72 25 93 58
mdl.lyceepaulpainleve@gmail.com

**Président :** Corentin COURTINE
**Activités :** Animation de la vie lycéenne durant l'année scolaire : voyages à l'étranger, stages professionnels, intervenants, foyer, cafétéria, spectacles, organisation de sorties, loisirs, aide-financière pour les familles.
Collaboration avec le conseil de vie lycéenne (bal de fin d'année, opérations caritatives), atelier bien-être et sophrologie, interventions d'élèves en maison de retraite et hôpitaux.

## OCEAN - Organisation des Commerçants Et Artisans du quartier Nord d'Oyonnax

Maison des Associations
34 rue Paradis
01100 OYONNAX
06 84 28 02 47
quartierocean01@gmail.com

**Président :** Christophe PREVOST
**Activités :** Faire connaitre le quartier Nord et ses commerces avec des animations, notamment la fête du quartier Nord, en décembre. Veiller au bien-être du secteur.

## PFM Radio - Passion FM

2 bis rue du Bac
01100 BELLIGNAT
04 74 73 81 32
pfm.radio@wanadoo.fr
pfmradio.net

**Président :** Emmanuel RIVAL
**Activités :** PFM RADIO (105.9), seule radio locale du Haut-Bugey. Tous les programmes sont élaborés et diffusés 24h/24 depuis ses studios de Bellignat. 27 ans au service des acteurs économiques et des associations culturelles, sociales et sportives du Haut-Bugey.

## Pôle du Commerce Haut-Bugey

1 place du 11 novembre 1943
01100 OYONNAX
04 74 77 02 13
poleducommerce@orange.fr
poleducommerce.fr

**Présidente :** Thérèse DAVID
**Correspondante :** Cécile RICHAUD
**Activités :** Première union commerciale du département, regroupant 200 commerçants adhérents, animations diverses, et commercialisations des chèques cadeau Pôle du Commerce.

## RCRB - Radio amateur en Charge des Relais et Balises F1GTH

06 37 90 56 86
06 40 45 12 80
f1gth@free.fr

**Président :** Guy BERRODIER
**Activités :** Nous construisons, installons et entretenons des relais radio du service amateur.

## Service et Amitié Notre Dame de la Plaine

Église de la Plaine
2 rue Rabelais
01100 OYONNAX
04 74 77 01 71
laurentrevel1@yahoo.fr

**Président :** Didier SCOLA
**Activités :** Entretien des locaux de l'église de la Plaine. Organisation de manifestations et animations de quartier.

# CITOYEN
# HUMANITAIRE
# ENGAGEMENT

## RLHB Rivières et Lacs du Haut Bugey
## A.A.P.P.M.A. Rivières et Lacs du Haut Bugey - Association Agréée de Pêche et de Protection du Milieu Aquatique

218 rue de la Bierle
01100 MARTIGNAT
06 52 16 44 66
jeanfrancois.rojat@free.fr
Sur facebook : AappmaRlhb
rlhb.fr

**Président :** Jean-François ROJAT
**Activités :** Protection des milieux aquatiques : surveiller / protéger / restaurer. Valorisation et location des lots de pêche d'état : alevinage, nettoyage, études des populations piscicoles. Sensibiliser / former / éduquer les jeunes et les moins jeunes (école de pêche).

## ACOMAR - Association Centrale d'Officiers - Mariniers et de Marins de Réserve, Réservistes de la Marine Nationale

Chez M. BRUNET
23 rue des Ormes
01100 ARBENT
06 10 54 23 75
christianbarbot01@gmail.com
jmbnt@k-net.fr

**Président :** Jean-Marc BRUNET
**Activités :** Présence aux cérémonies à caractère patriotique. Développer le lien Armées-Nation. Contact avec les élus du département, les associations œuvrant pour l'orientation des jeunes. Recrutement pour les préparations militaires marines. Point relais pour le CIRFA Marine.

## AEVL - Association Europe Village de Lobaly

28 rue Normandie Niemen
01100 OYONNAX
06 14 66 04 61 / 06 63 52 70 78
aevl.lobaly@gmail.com
aevl-lobaly.blogspot.com

**Président :** Amadou DJIRE
**Activités :** Aider le village de Lobaly (Sénégal) à avoir des infrastructures sanitaires et sociales par le biais des associations qui aident les villages du tiers-monde. (Priorité : un collège)

## Association l'Arbre Bleu

34 rue paradis
01100 OYONNAX
07 81 95 30 75
famillesoyonnax@gmail.com
afcooyonnax.org

**Président :** Philippe DE MONDENARD
**Correspondante :** Lauriane FINO
**Activités :** Lieu d'échange, de reflexion et d'action autour de l'enfance notamment avec les actions du pôle autisme. L'AFCO est fédérée à Famille de France.

## AFRS - Association Française de recherche et sauvetage

**Président :** Hervé MAUGEN
hmaugen@gmail.com
**Activités :** Dressage à la recherche, au pistage. Venir en renfort avec les polices lors de recherches. Adhère à la Protection Civile.

## AMAP la Jur'Ainsienne Association pour le Maintien d'une Agriculture Paysanne

lajurainsienne.wordpress.com
lajurainsienne.fr

**Président :** Gérald LIETCHI
**Activités :** Mettre en relation agriculteurs, producteurs et clients consom'acteurs dans une logique de circuit court. Permanences tous les jeudis de 18h à 19h30.

## Amicale des donneurs de sang bénévoles de la région d'Oyonnax

Maison des Associations
34 rue Paradis
01100 OYONNAX
06 83 99 22 61
01.sang.oyonnax@gmail.com

**Président :** Jean-Paul DETOUILLON
**Activités :** Promouvoir le don de sang par des actions de sensibilisation auprès de la population de la région d'Oyonnax et aider l'Etablissement Français du Sang lors des collectes de sang.

## Amis du Tiers-Monde

4 Rue Branly
01100 OYONNAX
04 74 77 12 35
06 16 67 02 26
veronique.doebelin@sfr.fr
atmoyonnax@riseup.net

**Présidente :** Véronique DOEBELIN
**Activités :** Soutenir des microprojets dans les pays les plus défavorisés (Colombie, Togo, Côte d'Ivoire, Congo Brazzaville, Burkina Faso, Inde, Afghanistan...) afin de promouvoir le développement sanitaire et social, l'aide technique et l'alphabétisation. Chaque réalisation est suivie par des correspondants locaux dans un but d'efficacité et de transparence.

## Amnesty International

Maison des Associations
34 rue Paradis
01100 OYONNAX
06 40 51 96 36
amnesty.oyonnax@gmail.com
odile.rety@laposte.net

**Contact :** Odile RETY
**Responsable :** Anne COMBIER
**Activités :** Défense des Droits Humains : Des citoyens ordinaires de toutes cultures se rejoignent à l'échelle du monde pour agir ensemble en vue de défendre l'ensemble des droits civils, politiques, économiques, sociaux et culturels inscrits dans la Déclaration Universelle des Droits de l'Homme de 1948. Les membres d'Amnesty International militent en particulier pour la liberté d'opinion, d'expression, la suppression de la peine de mort. Ecrire des courriers est notre principal mode d'action afin d'interpeller les autorités, d'alerter l'opinion publique et de sortir de l'ombre les personnes réprimées ou emprisonnées à cause de leur convictions.

## ANACR - Association Nationale des Anciens Combattants et amis de la Résistance

Maison des Associations
34 rue Paradis
01100 OYONNAX
04 74 77 83 67
chantmick@gmail.com

**Présidente :** Chantal GUILLAUBEZ

**Activités :** L'ANACR agit pour que soit honorée la mémoire des combattants de la Résistance, pour que soit reconnu le rôle de la Résistance dans la libération de la France. Elle s'attache à perpétuer l'esprit de la Résistance en le transmettant aux générations présentes et futures, à leur faire partager ses idéaux : le respect des identités nationales, de la fraternité entre les peuples, des libertés et de la paix.

## Cécile et Christian Massoma

9 bis rue Carrand
01100 OYONNAX
06 78 83 08 70
maud.richard88@laposte.net
ccmassoma@gmail.com

**Président :** Jean Albert GALIBY LOCCA
**Activités :** L'association vient en aide aux nécessiteux, aux démunis et surtout aux orphelins. Elle participe à la scolarisation des orphelins dans les pays en voie de développement ou pays du tiers monde. Aider les jeunes à se construire un avenir sur place, dans leur pays. Nous œuvrons pour la promotion de l'éducation, nous accueillons des orphelins, des laissés-pour-compte et toute personne vulnérable que notre chemin croise.

## Colibris Haut-Bugey

Maison des Associations
34 rue Paradis
01100 OYONNAX
06 87 03 97 54
colibrishautbugey@gmail.com
**Groupe facebook :** les colibris du Haut Bugey

**Cercle Coeur :** Nicolas BRIET
Emily JOYARD

## Comité des déportés

Rue de l'ancienne Piscine
01100 OYONNAX

**Président :** Henri ROSSET
**Activités :** Perpétuer le devoir de mémoire et participer aux cérémonies commémoratives.

## Comité du souvenir français Oyonnax

Maison des Associations
34 rue Paradis
01100 OYONNAX
06 03 67 37 54
christianbarbot01@gmail.com

**Président :** Christian BARBOT
**Activités :** « À nous le souvenir, à eux l'immortalité. » Entretenir les sépultures des combattants morts pour la France. Garder le souvenir. Transmettre l'héritage aux jeunes générations.

## Conseil Citoyen

**Contacts :** délégué de la Préfète de l'Ain
06 75 68 21 96
**Référente :** Nadia BOUGUETTAYA
07 50 15 11 89
conseilcitoyen01@outlook.com
**Activités :** Mise en place dans les quartiers prioritaires pour conforter les dynamiques citoyennes existantes, le conseil citoyen est composé d'un collège d'habitants et de représentants associatifs, acteurs locaux.

## Croix Blanche Association des secouristes français

Maison des Associations
34 rue Paradis
01100 OYONNAX
04 50 48 64 04
06 09 07 49 20
athorens@gmail.com

**Présidente** : Annick THORENS
**Activités :** Diffuser par tous les moyens appropriés la connaissance des principes du secourisme, proposer des formations aux Premiers Secours tout public (PSC1) et entreprises (SST), assurer des dispositifs de Premiers Secours.

## Croix Rouge UL Oyonnax

3 rue de la Victoire
01100 OYONNAX
04 74 73 00 93
marielouise.mathieu@croix-rouge.fr
elvira.delacroix@croix-rouge.fr

**Présidente :** Marie-Louise MATHIEU
**Activités :** Secourisme, poste de secours sur manifestations culturelles sportives etc. formation premiers secours. Vestiboutique. Aide à la personne.

## FNACA - Fédération Nationale des Anciens Combattants d'Algérie

Maison des Associations
34 rue Paradis
01100 OYONNAX
03 84 42 84 05

**Président :** Pierre SPILLER
**Activités :** Perpétuer le devoir de mémoire et participer aux cérémonies commémoratives afin de rendre un hommage solennel à toutes les victimes des conflits que notre pays a connus.

## France Bénévolat Pays de l'Ain

Centre social EST
144 Rue Anatole France
01100 Oyonnax
04 74 77 37 64
benevolat.oyonnax@gmail.com
benevolat01.org

**Présidente :** Marie-Pierre BUELLET
**Activités :** Promotion du bénévolat sur le département de l'Ain. Mise en relation des bénévoles avec les associations. Formations aux dirigeants associatifs en Gestion des Ressources Humaines bénévoles.

## GREF - Groupement des Éducateurs sans Frontières

11 rue de la Guette
01100 OYONNAX
04 74 77 51 82
jrenner.gref@gmail.com
gref.asso.fr

**Présidente :** Agnès RIFFONNEAU
**Corres. local :** Jacques RENNER
**Activités :** Association de solidarité internationale composée de formateurs bénévoles qui propose son aide à des projets en France et à l'étranger, dans les domaines éducatifs, sociaux, culturels, et de nature à favoriser le développement.

## Jeunes Sapeurs-Pompiers Haut-Bugey

35 route de Marchon
01100 OYONNAX
06 95 25 98 13
tricoise@free.fr

**Président :** Michel CHAUVIN
**Activités :** L'association a pour but de regrouper des jeunes pour

promouvoir leur sens civique et leur esprit d'équipe et de dévouement ; de leur assurer une formation civique et théorique enrichissante sur le plan personnel ; de préparer, par des cours théoriques, pratiques et sportifs au Brevet de Jeunes Sapeurs Pompiers et à la fonction de Sapeurs Pompiers; de faciliter ainsi le recrutement de Sapeurs Pompiers civils, volontaires et professionnels ou militaires.

## Kiwanis Oyonnax-Nantua

Maison des Associations
34 rue Paradis
01100 OYONNAX
06 80 71 42 52
oyonnaxnantuakiwanis@gmail.com

**Président :** Anne-Marie GUIGNOT
**Activités :** Le Kiwanis international est une organisation fondée le 21 janvier 1915 à Détroit. La règle d'or est d'agir envers les autres comme on voudrait qu'ils agissent envers soi et la devise : "servir les enfants du monde". Le club organise des manifestations dans le but d'aider les enfants **:** BRITISH CAR SHOW, PLAIS'LIRE...

## Koulenga

rue principale
Chatonnax
01100 OYONNAX
04 74 77 41 82
06 40 51 96 36
koulenga@yahoo.fr
koulenga.com

**Présidente :** Marie-Hélène SIBOIS
**Activités :** Permettre à des enfants de suivre une scolarité au Burkina Faso en école primaire et secondaire. Subvenir éventuellement à leurs besoins alimentaires, sanitaires et culturels.

## Lions Club Secili Oyonnax-Nantua

Maison des Associations
34 rue Paradis
01100 OYONNAX
06 73 48 93 88
mariejolevillain01@gmail.com

**Référente :** Marie Jo LEVILLAIN
**Activités :** Rattachée au Lions Club International qui fêta son centenaire en 2017, à caractère humaniste, l'association organise des manifestations dans le but de récolter des fonds pour les redistribuer aux nécessiteux. Le don de soi est très présent aussi pour l'aide aux autres. Sa devise : SERVIR.

## Mémoire de la Résistance et des Maquis de l'Ain et du Haut-Jura

5 chemin de Marchette
01100 ARBENT
06 76 93 00 93
04 74 77 67 13
aline.guelpa@wanadoo.fr

**Présidente :** Aline MARET GUELPA
**Activités :** Perpétuer le devoir de mémoire et participer aux cérémonies commémoratives.

## Rév'Aile

31 rue du commerce
01100 MARTIGNAT
06 75 14 55 98
revaile@orange.fr
lesateliersdepsyche.fr
rubrique Rev'Aile Stages et Ateliers

**Présidente :** Valérie JAMBAUD
**Activités :** Créons ensemble le monde dans lequel nous voulons vivre ! Le

monde n'est que le reflet de ce que nous sommes. Aussi, c'est en changeant soi-même que notre environnement évoluera. Unissons-nous pour rév'ailer nos potentiels ! Notre association a pour objectif de réunir des personnes désireuses de participer à la transition vers un monde plus égalitaire avec tous les êtres humains et plus respectueux de notre éco système. Nous organisons des rencontres, stages, ateliers, animés par les membres du bureau ou des spécialistes des thèmes abordés afin de favoriser en chaque individu des manières d'explorer le champ des possibles, d'apprendre de soi et de s'ouvrir aux autres ainsi qu'au monde qui nous entoure.

## Rotary Oyonnax Plastics Vallée

Chez AGI Conseil
1 avenue de l'Europe
01100 OYONNAX
06 75 23 80 39
rotary.oyonnax@gmail.com
oyonnax-plastics-vallee.rotary1710.org

**Présidente :** Nadine DUCRET
**Activités :** Organisation de professionnels reconnus pour leurs compétences, leur intégrité et leur sens de la solidarité. Les Rotariens agissent pour l'humanité autour de trois valeurs : l'éthique dans tous les actes de la vie, l'engagement pour un monde meilleur et l'action dans un esprit de camaraderie. Notre devise : le Rotary connecte le monde.

## Scouts et Guides de France

Local du Bozet
Route d'Echallon
01100 OYONNAX
06 72 28 53 07
sgdf.hautbugey@gmail.com
sites.sgdf.fr/haut-bugey-nantua-oyonnax

**Président :** Stéphane PERROLLIER
**Activités :** Mouvement d'éducation populaire dans le monde depuis plus de 100 ans. L'association en France propose de contribuer à l'éducation des enfants et à l'engagement des jeunes dans la vie sociale, sans distinction de nationalité, de culture et d'origine sociale, selon les principes, les valeurs et les méthodes du scoutisme (solidarité, fraternité, service et respect).

## SIVALOR

**Ambassadrice locale :** Isabelle STACKLER
06 31 60 92 31
anim6@sidefage.fr

## SPA - Société Protectrice des Animaux d'Oyonnax

9 rue du Jura
01100 ARBENT
04 74 77 53 64
spa.oyonnax01@orange.fr
spaoyonnax.fr
Retrouvez nous sur Facebook

**Présidente :** Michel MARTINEZ
**Activités :** Protection animale. Soins aux animaux du refuge. Accueil du public pour adoption.

## UNC - Union Nationale des Combattants

Maison des Associations
34 rue Paradis
01100 OYONNAX
06 12 21 84 46
06 88 18 84 93
c.bustin@orange.fr

**Président :** Jacques RASCLE
**Activités :** Perpétuer le devoir de mémoire et participer aux cérémonies.

## Vel'Oyo écomobilité

152 rue Anatole France
01100 OYONNAX
06 51 26 10 42
veloyonnax@gmail.com

**Président :** Yves BOUVET
**Activités :** Véloyo-écomobilité a pour but de promouvoir l'usage du vélo et des mobilités durables en ville à Oyonnax et dans le Haut-Bugey, par la gestion d'un atelier participatif de réparation et de location de vélos et la défense des cyclistes et des usagers des transports du Haut-Bugey auprès des collectivités territoriales, des sociétés de transport et des médias.

# CULTURE
# ARTS
# SCIENCES
# PATRIMOINE

## Ain Bugey Géo Découvertes

91 cours de Verdun
01100 OYONNAX
06 41 47 44 51
ain.bugey.geo.decouvertes@orange.fr

**Président :** Patrice LANDRY
**Activités :** Sensibiliser le public à la richesse et à l'histoire géologique de l'Ain, du Bugey et des régions voisines, en particulier les sites paléontologiques à traces de pas de dinosaures découverts dans la région. Fédérer des projets et activités géologiques dans l'Ain et le Bugey tels que : valoriser des géo-sites remarquables, éditer un guide des curiosités géologiques régionales, toutes autres actions liées à la géologie...

## Ain Généalogie

Maison des Associations
34 rue Paradis
01100 OYONNAX
06 09 43 46 01
04 74 45 11 84
regain@ain-genealogie.fr
evelyne.barberat@wanadoo.fr
ain-genealogie.fr

**Président :** Pierre BURTIN
**Activités :** Antenne pour le Haut-Bugey de l'association départementale. Recherches et études généalogiques de l'Ain. Rencontre, échange, partage et entraide entre adhérents tous les 3ème mardi du mois.

## Amazonia - Danse

7 C Rue Edouard Branly
01100 OYONNAX
06 26 68 19 98
06 35 49 73 89
amazonia.danse@gmail.com
**Présidente :** Alexandra LANGLOIS
**Activités :** Danse Rythmique, création de chorégraphie, afin d'animer des fêtes (fête de la musique, fêtes patronales, terrasses musicales, fêtes privées...) Entraînements au Gymnase de l'école Pasteur à Oyonnax (rue Molière). Vendredi de 18h à 21h30. Inscription à partir de 8 ans.

## Amicale philatélique, cartophile et numismatique Oyonnax et environs

Maison des Associations
34 rue Paradis
01100 OYONNAX
04 74 81 13 88
06 58 78 51 38
philatelie.oyo@outlook.fr

**Président :** Jean MANTILLERI
**Activités :** Nous accueillons les collectionneurs de timbres, pièces, cartes postales tous les 1er et 3èmesamedi de chaque mois de 10h à 12h. Nous participons à des bourses dans tout le département et 2 fois par an nous allons au salon du timbre à Paris.

## AMPPO - Association des Amis du Musée du Peigne et de la Plasturgie d'Oyonnax

BP 10356 - 01112 OYONNAX Cedex
06 82 89 13 08
secgen@amppo.fr
amppo.fr

**Président :** Alain COLLETTA
**Activités :** Soutenir et promouvoir le Musée du Peigne et de la Plasturgie, et toutes les actions valorisant le patrimoine industriel, artisanal ou artistique de la Plastics Vallée.

## ATELEC «Lettres pour l'Être»

10 Allée de Challes
01000 BOURG EN BRESSE
04 74 22 48 36
atelec.asso@atelettre.fr

**Présidente :** Odile FELIU
**Activités :** Animer dans les centres sociaux d'Oyonnax, des ateliers sociolinguistiques pour un travail de sensibilisation à la langue française, favorisant l'intégration des personnes d'origines étrangères et des ateliers compétences clés pour des personnes en difficulté avec le savoir lire écrire et compter.

## Bonsaï Club Ain-Jura

Chez Yves BERREUR
34 rue J.J Rousseau
01100 OYONNAX
06 07 29 35 36
04 74 73 71 47
thimon.jean-claude@orange.fr
bcaj.jimdo.com

**Présidente :** Olivier FUSIER
**Activités :** Étude, création et entretien des Bonsaï. Cours théoriques et pratiques, ateliers, sorties "nature", expositions.

## CAVO Photos - Club Audio Visuel d'Oyonnax

Maison des Associations
34 rue Paradis
01100 OYONNAX
06 73 48 93 88
photocavo@gmail.com

**Présidente :** Marie-Josèphe LEVILLAIN
**Activités :** Favoriser les rencontres entre photographes amateurs ou novices désireux d'échanger idées et connaissances dans tous les domaines photographiques. Organisation d'événements liés à la pratique de la photographie (rencontres, sorties, expos, concours...).

## Centre Culturel Aragon Service Municipaux

88, cours de Verdun
01108 OYONNAX Cedex
04 74 81 96 80

**Directrice :** Céline MATHIEU
**Activités :** Médiathèque, Scène Régionale, Spectacles, Conservatoire de Musique et de Danse, Ludothèque, Musée et Expositions, Art Plastique...

## Chansons à voir

Centre Culturel Aragon
88, cours de Verdun
01100 OYONNAX
04 74 75 75 65
06 19 34 70 43
06 07 97 96 39
jyminal@laposte.net
francoise.collet@orange.fr

**Président :** Jean-Yves NALLET
**Activités :** Promouvoir le chant choral et toutes formes d'expressions musicales et théâtrales. Organiser des manifestations et contribuer à

l'animation de la cité: 30 chanteurs et comédiens, un chef de choeur, un metteur en scène et un accordéoniste. Pratiques vocales hebdomadaires, le lundi à 20h30, Veyziat, salle polyvalente et formation trimestrielle de théâtre chanté.

## Chantres d'Ain

Mairie de Nantua (Salle EDEN)
17 rue de l'hôtel de ville
01130 NANTUA
06 44 05 47 19
06 74 13 96 14
contact@chantresdain.com
chantresdain.com

**Président :** Stéphane MARIN
**Activités :** Pratique du chant choral en choeur d'hommes et animation de manifestations musicales par tout support. Répétitions hebdomadaires le mardi à 20h, salle EDEN à NANTUA et une dizaine de concerts par an.

## Chorale l'Automnale

Centre Culturel Aragon
88, cours de Verdun
01100 OYONNAX
06 17 76 63 67
mini1967@orange.fr

**Présidente :** Nicole ROMANET
**Activités :** Pratique du chant choral Pour les retraités d'Oyonnax et sa région, pratiquer le chant en groupe, dans un répertoire adapté selon les gouts et les possibilités des choristes, chanson d'hier et aujourd'hui, accompagnement au piano, répétition hebdomadaire le vendredi matin à 9h30 salle polyvalente de Veyziat, ambiance conviviale.

## Commission Municipale des Jumelages

Hôtel de Ville
126 rue Anatole France
01100 OYONNAX
04 74 77 00 06
francoise.collet@oyonnax.fr
olivier.schwinn@oyonnax.fr
**Responsable :** Françoise COLLET
**Contact :** Olivier SCHWINN
**Activités :** Partenariat avec la ville allemande d'EISLINGEN depuis plus de 20 ans. Consolider et développer les contacts en facilitant les échanges scolaires, associatifs. Tous les sympathisants sont les bienvenus. Un contact avec une ville d'Italie est posé.

## Culture Oh! Bugey

Maison des Entreprises
180 rue Pierre et Marie Curie
01100 BELLIGNAT
06 82 90 35 98
06 78 78 87 61
association.chb@gmail.com
ohbugeyfestival.fr

**Co-Présidents :** Anthony SAUGUES
Laurent RIGHETTI
**Activités :** Festival de musique en juillet au parc René Nicod.

## ÉCLAT - Échange Culture Lecture Arts pour Tous

Centre Culturel Aragon
88 cours de Verdun
01100 OYONNAX
06 07 97 96 39
associationeclat70@gmail.com
françoise.collet@oyonnax.fr
francesca.collet@orange.fr

**Présidente :** Françoise COLLET
**Activités :** Proposer des activités culturelles (conférences, sorties et visites guidées de musées, expositions, concerts, ...) en direction d'un public élargi. Aide à l'organisation d'événements artistiques et culturels. Partenariat avec les services culturels de la Ville.

## Gardes Pompes Oyonnaxiens

Maison des Associations
34, rue paradis
01100 OYONNAX
06 07 06 27 63
06 26 14 40 75
lesgardespompesoyonnaxiens@gmail.com

**Président :** Bruno BURGUERA
**Trésorier :** Régis CALVET
**Activités :** Une exposition permanente à visiter sur rendez-vous au 14 bis rue André Cretin, 01100 Oyonnax.
Des passionnés qui transmettent, soutiennent, valorisent l'histoire des Sapeurs-Pompiers et mettent en avant le lien particulier et chaleureux qui les unit à la population et à la jeunesse des écoles.

## Le Rêve Thérapeute

13 rue des Burgondes
01100 OYONNAX
04 74 81 81 21
latelierdureve@laposte.net
une-vie-de-reves.jimdofree.com

**Présidente :** Aline MAGNIN
**Activités :** Améliorer la qualité de la vie et participer au bien-être intérieur grâce au pouvoir transformateur des rêves, des contes et de l'écriture. Atelier d'écriture ludique et créative. Interprétations de rêves en consultation individuelle et en atelier d'initiation à l'interprétation. Parcours du héros en relation avec les contes de fées.

## Lire et Faire lire

Réunion au centre social Est
06 70 35 46 50
06 73 48 93 88
gabrielle@jouvray.com
www.lireetfairelire.org

**Comité :** Mmes LEVILLAIN et JOUVRAY
**Activités :** Nos bénévoles (hommes et femmes) interviennent dans les écoles de la ville, sur demande, pour donner le goût des livres et de la lecture aux enfants.

## Lyre Industrielle

Répétitions au Foyer VERCHERE
146 rue Anatole France
01100 OYONNAX
06 10 10 15 28

**Président :** Daniel DELACROIX
**Activités :** Orchestre de variétés de musiciens amateurs bénévoles dirigé par un professionnel. Nous nous produisons pour les manifestations de bienfaisance ou humanitaires, dans les maisons de retraite et les clubs de 3ème

âge. Notre répertoire varié permet la pratique de la Danse de Salon. Toujours présents aux demandes de notre Ville pour l'animation des différentes manifestations.

## Mosaïque Déco

87 cours de Verdun
01100 OYONNAX
04 74 73 07 78
06 71 52 08 90
andre.galland01@orange.fr

**Présidente :** Jocelyne GALLAND
**Activités :** Décoration d'objets utiles ou décoratifs avec de la mosaïque.

## Musiques en Plus

Centre culturel Aragon
88 cours de Verdun
01100 OYONNAX
04 74 81 85 01
musiquesenplus@gmail.com

**Présidente :** Irène LESPINAS
**Activités :** Promouvoir les échanges entre différentes esthétiques artistiques à destination de la population. Organisation de sorties culturelles. Faciliter l'accès aux informations culturelles.

## OyoPatch

8 ancien chemin royal
01100 OYONNAX
06 09 16 74 98
martine.antonin@gmail.com

**Présidente :** Martine ANTONIN
**Activités :** Faire partager le patchwork dans la simplicité et la convivialité. Réunion tous les lundis à la maison des associations de 14h30 à 18h.

## Rallye Trompes Oyonnaxien

1 rue des Épinettes
01100 APREMONT
04 74 75 50 65
06 81 55 70 99
jpjo.girard@orange.fr

**Président :** Jean-Pierre GIRARD
**Activités :** Développer le goût de l'art de sonner de la trompe de chasse et resserrer les liens de camaraderie qui existent déjà entre tous les amateurs de trompe. Prêter son concours aux fêtes publiques et de bienfaisance toutes les fois qu'elle le pourra. Les répétitions se déroulent au Chalet du club canin d'Oyonnax , avenue Jean Coutty les mercredis et vendredis soir à 20h30. Nous animons les fêtes associatives, les célébrations de messes de St Hubert, de mariages ou d'obsèques, les fêtes de la nature, du patrimoine ou diverses traditions campagnardes et historiques.

## SDNO - Société Des Naturalistes d'Oyonnax Botanique - Mycologie - Géologie - Spéléologie

Maison des Associations
34 rue Paradis
01100 OYONNAX
06 51 05 92 79
Permanence tous les samedi de 11h à 12h dans nos locaux

**Président :** Christian LOCATELLI

- **Section Botanique :** Venez découvrir et vous émerveiller de notre riche flore régionale, de façon ludique, afin de pouvoir mieux l'apprécier lors de vos promenades. Rendez-vous dans nos locaux à 18h30 les 2ème et 4ème lundi du mois.
  **Contact :** Antoine MAGNOULOUX
  04 74 73 02 77
- **Section Mycologie :** À partir du mois de septembre, une permanence par semaine tous les lundis à 18h30 pour déterminer vos récoltes.
  **Contact :** Antoine MAGNOULOUX
  04 74 73 02 77
- **Section Géologie :** Venez découvrir nos richesses géologiques à travers notre collection, des sorties sur le terrain, des ateliers et des cours pratiques.
  **Contact :** Denis SCHMUCK
  schmuck.denis@orange.fr
- **Section Spéléologie :** Explorez le monde des grottes et des gouffres. Sortie initiation sur demande.
  **Contact :**
  Isabelle GARNIER
  06 11 42 46 89
  ou Denis BOMBOY
  06 73 48 95 16

## Yasso Atelier Afro

Maison des associations
34 rue Paradis 01100 Oyonnax
06 86 65 75 66
06 73 05 47 49
yasso.atelierafro@gmail.com

**Président :** Ibrahima COULIBALY
**Corresponndante :** Katia FACHINETTI
**Activités :** Promotion des arts africains avec l'organisation de stages et cours de percussions, chants et danses africaines. Nous proposons également des animations, spectacles et concerts. Cours 2 fois par mois, le samedi matin au gymnase Jean Moulin. Les cours sont animés par des artistes ivoiriens professionnels. 9h30-10h30 percussion djembé ; 10h30-12h30 danse africaine.

# SOCIAL
# RENCONTRE
# SOLIDARITÉ
# SERVICES

## A.D.A.P.A
## Association Départementale d'Aide aux Personnes de l'Ain

8 avenue Président Roosevelt
01100 OYONNAX
04 74 45 59 61
adapa@adapa01.com
www.adapa01.fr

**Président :** Marc DUPONT
**Activités :** L'ADAPA propose des services d'aide, d'accompagnement et de prévention pour permettre un maintien à domicile de qualité. Des services de confort, ménage, repassage, courses et repas sont proposés à tous et plus particulièrement aux personnes fragilisées par l'âge, la maladie et le handicap.

## ADAPEI de l'Ain
## Association Des Amis et Parents d'Enfants Inadaptés

20 avenue des Granges Bardes
CS77010 - 01007 BOURG EN BRESSE
04 74 23 47 11
association@adapei01.fr
action.familiale@adapei01.fr
www.adapei01.fr
**Présidente :** Marie-France COSTAGLIOLA
**Activités :** Créée en 1961 à l'initiative de parents d'enfants handicapés, l'Adapei de l'Ain est une association à but non lucratif qui accompagne des enfants et adultes en situation de handicap mental. Elle accueille 1800 personnes au sein de 56 établissements et services spécialisés sur le département de l'Ain. Elle défend les droits et le conditions de vie des personnes handicapées, et agit pour favoriser leur intégration dans la société. Elle soutien et oriente les familles et les proches aidants.

## ADIE - Association pour le Droit à l'Initiative Économique

Centre des entrepreneurs
90A rue Henri Boissieu
01000 BOURG EN BRESSE
09 69 32 81 10
06 74 79 37 44
efongarnan@adie.org
www.adie.org

**Président :** Emmanuel LANDAIS
**Correspondante Oyonnax :** Esther FONGARNAN
**Activités :** Adie, le microcrédit pour créer sa petite entreprise.
L'Adie aide des personnes éloignées du marché du travail et du système bancaire à créer leur entreprise et ainsi leur propre emploi grâce au microcrédit. Accueil sur rendez-vous à la Maison du Projet la Plaine, 2 rue Courteline - Oyonnax.

## AFAO - Association des Franco-Algériens d'Oyonnax

3 rue Vandel
01100 OYONNAX
07 81 79 58 39
07 49 35 57 34
contact@afao.fr
afao.fr

**Président :** Azzedine LEBCIR
**Activités :** Rencontre entre adhérents, partage du savoir, aider les seniors dans leurs démarches administratives et consulaires, apprentissage de langues, français et arabe pour adultes et enfants, soutien scolaire, accompagnement des jeunes en difficultés pour une insertion sociale et professionnelle. Sport et loisirs.

## AMIBO - Amicale Bourses Oyonnax

Chez Mme Michèle MONNIER
801 Rue Charmilles
01100 OYONNAX
06 77 99 03 71
amicaleoyo@yahoo.com
alcoolassistance.net

**Présidente :** Michèle MONNIER
**Activités :** L'Association organise 3 bourses d'échanges pour aider les familles et encourager le recyclage.

## Amicale des Sapeurs Pompiers d'Oyonnax

Centre de secours
35 route de Marchon
01100 OYONNAX
04 74 81 93 66

**Présidente :** Isabelle PAQUIER

## Amicale Échange du savoir

10 rue Renan
01100 OYONNAX
ass.echangedusavoir@hotmail.fr

**Présidente :** Nadia DERRAREDJ
**Activités :** Rencontres entre femmes de toutes nationalités, cultures et âges. Amitié et solidarité contre l'isolement.

## AMUSE - Association des Mamans Unies et Solidaires qui s'Entraident

4 rue Courteline
01100 OYONNAX
association.amuse@gmail.com

**Présidente :** Khadija MERRAS
**Activités :** Sortir les mamans de l'isolement. Proposer des actions dans le cadre de la parentalité.

## APF - France Handicap Association des Paralysés de France

6 rue des Frères Lumière
01000 BOURG EN BRESSE
04 74 23 41 59
dd.01@apf.asso.fr
apfra.fr

**Président :** Alain ROCHON
**Directeur :** Gaël BRAND
**Contact local :** Solange SERVOL
**Activités :** Groupe d'amitié et d'échange mixte entre des personnes en situation de handicap et des personnes sans handicap, d'Oyonnax et ses alentours... Le groupe se réunit tous les 3èmes jeudis de chaque mois, (sauf vacances scolaires) au Centre Social Ouest de la Plaine.

## Association de Geilles

associationdegeilles@outlook.fr

**Président :** Marzouk EL MOKADEM
**Activités :** Améliorer l'environnement du quartier, animations diverses.

## Association Franco-Italienne

Maison des Associations
34 rue Paradis
01100 OYONNAX
04 74 77 87 53
06 14 16 93 25
scarfagna@hotmail.fr

**Président :** Vittorio ZARLENGA
**Activités :** Nous comptons 180 adhérents, nous faisons un ou deux voyages par an et deux repas dansants, pour se retrouver et garder notre culture.

## Association France Alzheimer de l'AIN

Antenne Haut-Bugey
07 67 55 74 97
fa01-hautbugey@orange.fr

## Association sportive des Portugais d'Oyonnax

18 bis rue Georges Clemenceau
01100 OYONNAX
04 74 77 19 87
associationdesportugais@sfr.fr

**Présidente :** PEREIRA Isabel FERREIRA OLIVA
**Activités :** Association culturelle et sportive (groupe folklorique et équipe de football - ASPO). Notre association permet de réunir la communauté portugaise au sein de notre club. L'association organise le bal de Pâques ainsi qu'une journée folklorique.

## ATELEC Lettres pour l'Être

10 allée de Challes
01000 BOURG EN BRESSE
04 74 22 48 36
atelec.asso@atelettre.fr

**Présidente :** Odile FELIU
**Activités :** Animer dans les centres sociaux d'Oyonnax, des ateliers sociolinguistiques pour un travail de sensibilisation à la langue française, favorisant l'intégration des personnes d'origines étrangères et des « ateliers compétences clés » pour des personnes en difficulté, avec le savoir lire, écrire et compter.

## Les Blouses Roses A.L.H. Animations Loisirs à l'Hôpital

Maison des Associations
34 rue Paradis
01100 OYONNAX
06 52 43 56 60
martine.bouvard5@orange.fr
**Présidente :** Martine BOUVARD
**Activités :** Animations loisirs en milieu hospitalier auprès des enfants, adultes et personnes âgées dépendantes.

## Centre Culturel Turc

11 vieille rue d'Échallon
01100 OYONNAX
06 24 04 70 56
ersinu.32@gmail.fr

**Président :** Hasan GUERKAN
**Activités :** Aide aux devoirs et périscolaire. Animations extra scolaires.

## CIMG Oyonnax

cimgoyonnax1@gmail.com

**Président :** Ilyas BILGILI
**Activités :** Confédération islamique Milli Gorus **:** réaliser toute activité nécessaire afin de pouvoir répondre aux besoins socio-religieux des musulmans et les représenter auprès des institutions françaises ; assurer l'unité du dogme et de la pratique de l'islam du juste milieu ; veiller à la cohérence des efforts déployés par ses membres en faveur des personnes défavorisées sans distinction de leur origine, de leur race ou de leur religion ; faciliter aux musulmans la pratique de leur religion, en les aidant dans l'utilisation des lieux de prière et des lieux d'activités sociales, éducatives, culturelles et sportives ; assurer et

défendre les intérêts moraux et matériels de ses membres ; promouvoir le dialogue et la coopération avec les autres religions ; promouvoir le dialogue et la coopération avec les institutions civiles.

## Club de l'Amitié de la Grenette

7 rue Jules Michelet
01100 OYONNAX
06 88 75 33 22
04 74 73 48 43

**Président :** Pierre JEUNET
**Activités :** Réunir chaque mardi de 14h à 18h les anciens et les personnes invalides pour divers jeux, goûters, sorties.

## Club Foyer Fernand Verchère

146 rue Anatole France
01100 OYONNAX
06 22 22 10 05

**Président :** Gilbert MARTIN
**Activités :** Nous dévouer bénévolement afin de faire plaisir aux autres durant les heures passées dans notre foyer. Tous autour de chaque table pour principalement jouer aux cartes, belote de préférence, faire une partie de petits chevaux, dominos ou scrabble pour maintenir une bonne mémoire.

## Club Poussette

Chez Mme Solange Dijoux
150 cours de Verdun
01100 OYONNAX
06 77 29 11 60
leclubpoussette.com
Retrouvez nous sur facebook et instagram

**Présidente :** Eve Simonet
**Correspondante :** Solange Dijoux
**Activités :** Lutter contre l'isolement en post partum. Nous proposons des rencontres mensuelles gratuites pour les femmes en post partum (0-3 ans) ou enceintes. C'est un lieu d'échange, de soutien, et de partage créé par des mères, pour les mères.

## COS - Comité des Œuvres Sociale de la Ville d'Oyonnax

BP 70246
24 rue Belmont
01100 OYONNAX
04 74 73 65 78
cos@oyonnax.fr
www.cosoyonnax.fr

**Président :** Thierry BARDET
**Activités :** Le Comité des Œuvres Sociales est le comité d'entreprise de la Ville d'Oyonnax. Bureau ouvert :
le mercredi de 13h30 à 17h30
le vendredi de 8h30 à 16h sans interruption.

## DAVID - Donner des Activités à Vocation d'Insertion et de Développement

122 rue Anatole France
01100 OYONNAX
06 36 69 37 85
david.assos01@gmail.com

**Président :** David LERICHE
**Activités :** Mettre en place des actions envers les seniors, les familles, travailler avec différents partenaires. Renforcer la solidarité des seniors et des familles éclatées ou non. Organiser des manifestations, soirées, jeux, sorties culturelles, mise en place d'activités adaptées pour tous. Mise en place et échange de projets en commun pour mieux réussir.

## E2C 01 - École de la 2ème Chance de l'Ain

31 rue Anatole France
01100 OYONNAX
04 81 09 11 27
contact@e2c01.fr

**Président :** Michel PERRAUD
**Activités :** Formation gratuite, rémunérée et en alternance pour adultes de 16 à 25 ans. L'objectif est de raccrocher un emploi ou une formation qualifiante. Nous proposons une formation qui s'adapte à votre projet de vie : formation sur les savoirs de base, technique de recherche d'emploi et accompagnement social.

## Entraid'Addict 01

Maison des Associations - Salle 10
34 Rue Paradis
01100 OYONNAX
06 73 34 72 81
entraidaddict01@gmail.com

**Président :** Sylvaine TESTE
**Correspondante :** Michèle FONDIN
**Activités :** Association d'aide et de soutien aux personnes souffrant d'addiction et à leur entourage.

## FNATH - Fédération Nationale des Accidentés du Travail et Handicapés

Maison des Associations
34 rue Paradis
01100 OYONNAX
09 53 78 46 52
mathy.r@free.fr

**Président :** Olivier RAMBAUD
**Activités :** Accidents du travail. Permanence le 1er lundi du mois de 14h à 16h pour les nouveaux adhérents, sur rendez-vous.

## France ADOT 01 Association pour le don d'organes et de tissus humains

Maison de la culture
et de la citoyenneté
4 allée des Brotteaux CS 70270,
01006 BOURG EN BRESSE Cedex
06 70 25 35 42 ou 06 72 36 16 62
costagerard2@gmail.com
franceadot01@yahoo.fr

**Correspondant local :**
Gérard COSTA
**Président :** Alain PIROUX
**Activités :** Sensibiliser au don d'organes et de tissus humains et don de moelle osseuse.

## Grandir Ensemble

35 allée de l'Églisette
01100 OYONNAX
06 61 59 36 30
fatmaayache@laposte.net

**Présidente :** Fatma AYACHE
**Activités :** Accompagner les jeunes des quartiers d'Oyonnax à "grandir ensemble" dans leurs différences (cultures, origines), tout en travaillant sur l'estime de soi et le bien être.
Organiser des actions (Fraternité et Partage).
Créer des temps d'échanges sur la citoyenneté et la parentalité en partenariat avec les institutions de la ville dans un lieu d'accueil.
Animer les quartiers et développer le mieux vivre ensemble.

## Groupe Solid'Aire

9 rue des Grottes
01100 ARBENT
04 74 77 61 87
contact@groupesolidaire.org

**Directeur :** Franck GUILLEY
**Activités :** Le Groupe Solid'Aire est composé de trois associations (AIRE, AIRE SERVICES, RECYCL'AIRE) qui ont un objectif commun **:** salarier les personnes les plus en difficultés, lever avec eux leurs freins à l'emploi, les accompagner dans leur réappropriation des automatismes du monde du travail.

## Association Franco-Tunisienne Les Jas'mains

Maison des Associations
34 rue Paradis
01100 OYONNAX
a.jasmains@gmail.com
Retrouvez nous sur Facebook

**Présidente :** Radhia REBAÏ
**Activités :** Actions humanitaires et valorisation de la culture (cinéma, gastronomie, musique, artisanat). Echanges franco-tunisiens (économiques et sociales). Participer aux actions politiques de la ville.

## La Vie Avant Tout

Maison de retraite CHHB
Le Tournant des Saisons
1 rue de Bellevue
01100 OYONNAX
06 38 82 74 00
lavieavanttout@gmail.com

**Présidente :** Véronique BESILLON
**Activités :** Améliorer le quotidien des résidents, fêter les anniversaires, garder le contact avec l'extérieur, proposer des temps forts (soirée Beaujolais...). Donner

de la vie aux années et non pas des années à la vie.

## Libre Pas'sage

Maison des Associations
34 rue Paradis
01100 OYONNAX
07 68 35 99 39
librepassage.hautbugey@orange.fr

**Présidente :** Jacqueline SIMONET
**Activités :** Lieu de réflexion, d'échange et d'actions autour de la petite enfance ouvert à tous. Libre Pas'sage est fondatrice et gestionnaire du Lieu d'Accueil Enfants-Parents du HautBugey (LAEP) pour les enfants de 0 à 6 ans accompagnés d'un adulte (parent, grand-parent, adulte bienveillant) au 2 rue des 4 ponts à Oyonnax. Ouvert le mardi de 9h à 12h, le jeudi de 14h à 17h, le 1er samedi du mois de 9h à 12h.

## Ligue contre la violence routière de l'Ain

144 rue Anatole France
01100 OYONNAX
06 84 51 10 09
annecombier@gmail.com
violenceroutiere.org

**Présidente :** Anne COMBIER
**Activités :** Informer et sensibiliser aux dangers de la route. Interpeller les acteurs de sécurité routière. Accueillir et soutenir les victimes et leurs familles.

## Mission locale Oyonnax Bellegarde Gex

Cité Administrative
188 rue Anatole FRANCE
01100 OYONNAX
04 74 73 51 66 (Oyonnax)
04 50 48 09 86 (Bellegarde)
04 50 41 60 46 (Gex)
accueil.oyonnax@mlobg.fr
mlobg.fr

**Président :** Fatih KAYGISIZ
**Activités :** Accompagnement des jeunes de 16 à 25 ans sortis du système scolaire, dans l'accès à l'emploi et/ou la formation, la recherche d'un projet professionnel, ainsi que sur les aspects de la vie quotidienne (santé, mobilité, logement...).

## Mutuelle des sapeurs-pompiers

Centre de secours
35 route de Marchon
01100 OYONNAX
06 09 90 77 34
alain-lann@hotmail.fr

**Président :** Alain LANN

## PEEP Association de parents d'élèves

Maison des Associations
34 rue Paradis
01100 OYONNAX
06 71 05 98 54
macalau@hotmail.fr

**Présidente :** Nadine DESPLANCHE
**Activités :** Nous intervenons aux lycées Painlevé, Arbez Carme et au collège J. Rostand. Fournitures scolaires, bourse aux livres, concours du jeune lecteur, aide aux projets des établissements, participation aux conseils d'administration, de discipline, de classe, commission d'appel...

## PEP 01 - Les Pupilles de l'Enseignement Public

Maison de l'éducation
7 avenue Jean-Marie Verne
01000 BOURG EN BRESSE
04 74 23 71 09
siegepep01@lespep01.org
lespep01.org

**Président :** Serge FAVIER
**Directeur :** Francis FEUVRIER
**Activités :** Rattachées à un réseau national. Promouvoir une société inclusive, garante de l'accès à tous à l'éducation, à la culture, aux loisirs, aux soins, à la vie sociale et à l'emploi.

## Pôle Ressources Adolescents

37 Route de la Forge
01100 OYONNAX
04 74 73 58 02
07 85 10 78 24
pra@lespep01.org

**Président :** Serge FAVIER
**Directrice du PRA :** Malika AYMOZ
**Responsable :** Thomas BOBAN
**Activités :** Ouvert du Lundi au Vendredi, le PRA est un lieu d'accueil, d'écoute qui s'adresse à tous les jeunes du bassin oyonnaxien, de 11 à 25 ans ainsi qu'à leurs parents. Service gratuit, c'est un lieu ressource, où l'on peut trouver toutes les informations qui intéressent la jeunesse, sur les loisirs, la santé, l'orientation (soutien dans la recherche de stage, de job, de logement...). Le service peut accompagner dans le domaine administratif. Possibilité d'utiliser le Kiosque Infos Jeunes en ligne.

## Prévention Routière Comité Départemental de l'Ain

2 boulevard Irène Joliot Curie
CS 70270
01006 BOURG EN BRESSE
04 74 45 25 30
comite01@preventionroutiere.com

**Président :** Gérard LORA TONET
**Activités :** Agir ensemble pour changer les comportements sur la route.

## Restaurants du Cœur

32 rue Jean Mermoz
01100 OYONNAX
04 74 77 72 35
**Oyonnax :**
ad01.oyonnax@restosducoeur.org
**Département :**
www.ad01.restosducoeur.org

**Responsable :** Gerard TACCONI
**Activités :** Les Restos, c'est 30 ans d'accueil inconditionnel des plus démunis, ce sont des bénévoles à l'écoute pour informer, orienter et poursuivre l'aide alimentaire voulue par Coluche. Parce qu'un repas ne suffit pas, les Restos sont toujours mobilisés contre la pauvreté.

## Saint-Léger

15 rue Eugène Pottier
01100 OYONNAX
04 74 77 01 71
paroisse.oyo@gmail.com

**Activités :** Gestion de la salle Saint-Léger et location de salles.

## Secours Catholique

22 bis rue Brillat Savarin
01100 OYONNAX
04 74 73 44 59
07 48 10 90 30
oyonnax.010@secours-catholique.org

**Responsables :** Claudette GUILLET
Françoise DALMAIS
**Activités :** Ecoute, accueil, accompagnement de personnes en difficultés. Aide d'urgence, travail en partenariat avec les acteurs sociaux du bassin d'Oyonnax. Ateliers : alphabétisation et cours de français, bricolage, cuisine, sortie conviviale des familles accompagnées.

## SOS G Trop Bu

304 route des Gorges de l'Ain
01580 MATAFELON GRANGE
06 16 81 52 93
s.o.sgtropbu@hotmail.com
sosgtb.fr

**Président :** Stéphane COLLIN
**Activités :** Mettre des chauffeurs bénévoles à disposition des associations organisatrices de soirées avec alcool.

## Tous Ensemble

7 B rue de la Tuilerie
01100 OYONNAX
tous-ensemble-01@hotmail.fr

**Présidente :** Fanny RODRIGUES
**Activités :** Organiser des moments conviviaux entre habitants, des sorties en famille, des actions pour les enfants (soutien scolaire) et des animations avec des bénévoles majeurs. Développer la solidarité.

## UFC Que choisir de l'AIN

Maison de la culture et de la citoyenneté
4 Allée des Brotteaux
CS 70270 - 01006 Bourg en Bresse
04 74 22 58 94
contact@ain.ufcquechoisir.fr

**Président :** Joelle BOISSY
**Correspondant :** Daniel MESPLES
**Activités :** Défense des consommateurs. Permanence les 3 premiers mardis du mois sur RDV de 9h30 à 11h30.

## UNAFAM Union Nationale d'Aide aux Familles et Amis de Malades psychiques

3 rue la fontaine
01000 BOURG EN BRESSE
04 74 32 11 39
01@unafam.org
unafam.org/ain

**Correspondant :** Patrick PATURAT
**Activités :** Soutien aux aidants et aux familles ayant un proche vivant avec des troubles psychiques. Animation sur Oyonnax d'un "café rencontre" ouvert à tous à la Maison des associations. Groupe de parole sur Nantua pour les familles qui ont besoin de soutien avec l'appui d'un psychologue.

## Vis la Ville

164 rue Anatole France
01100 OYONNAX
06 12 45 64 35
tsouchere@orange.fr

**Président :** Thierry SOUCHÈRE
**Activités :** Créer et faire vivre des appartements pour personnes atteintes de cérébrolésions acquises.

## Vivre Ensemble

20 rue Saint Exupéry
01100 OYONNAX
06 51 19 31 54
06 71 42 57 96
rabia0154@hotmail.fr
karimakhedm@hotmail.fr
sylviehumbert60@gmail.com

**Présidente :** Rabia MSABRI
**Activités :** Réunir des personnes d'origines différentes pour apprendre leur culture et échanger. Organisation de soirées à thème. Relations avec d'autres associations.

# SPORT
# ACTIVITÉ PHYSIQUE
# BIEN-ÊTRE

## Amicale Boules Oyonnaxienne

Daniel COLLET
06 70 35 71 25
isabelle.ladde@gmail.com

## AIKIDO Plastics Vallée

Hall des Sports
55 rue Jules Michelet
01100 OYONNAX
06 84 76 09 77
chabod.sarl@wanadoo.fr
aikidooyonnax.com

**Professeur :** Sébastien CHABOD
**Activités :** Art martial japonais, non compétitif, enseigné de manière traditionnelle qui consiste à contrôler une situation sans force physique en retournant l'agressivité de l'autre contre lui.

## Amicale des Supporters d'Oyonnax Rugby

Restaurant L'Imprévu
3 rue Bichat
01100 OYONNAX
06 43 46 08 64
amicalesupoyonnaxrugby@gmail.com
amicaledessupporters.wordpress.com

**Président :** Jean-François PAQUELET
**Activités :** Soutenir et encourager l'équipe des Rouge et Noir d'Oyonnax Rugby et partager des moments conviviaux avec les supporters des équipes adverses.

## Arts internes oyonnaxiens

20 rue du Maquis
01100 OYONNAX
07 81 26 90 47
artsinternesoyonnaxiens@gmail.com

**Présidente :** Sophie DIACQUENOD
**Activités :** Qi gong. Exercices de respirations pour équilibrer le corps et esprit, calmer les émotions pour mieux les contrôler.

## ASA ESCA Plastics Vallée Association Sportive Automobile

Maison des Associations
34 rue Paradis
01100 OYONNAX
04 74 73 84 72 / 06 76 29 20 62
contact@asa-esca.com
asa-esca.com
rallyeainjura.com

**Président :** Hervé BESSON
**Activités :** L'association participe, dans le cadre de son affiliation à la fédération Française du sport Automobile(FFSA), à une mission de service public. A ce titre, elle est chargée de promouvoir l'éducation par les activités sportives. L'ASA a pour objet d'organiser et de développer, sous l'autorité et le contrôle de la FFSA, la pratique du sport automobile.

## A.S.C.O.R Association Sportive & Culturelle Origine Rythmes

06 71 66 74 59
ascor01@orange.fr
www.ascor-martignat.com

**Président :** Martine VAILLOUD
**Activités :** Danse Modern Jazz enfants et adultes, Gymnastique rythmique, affiliée à la FFGym. Combat au sabre laser, affilié à la FFEscrime.

## ASTTO - Association Sportive des Travailleurs Turcs d'Oyonnax

Chez AFTO Section Foot
2 quartier des Sauges - GEILLES 01100 OYONNAX
06 30 66 85 29
atto@lrafoot.org

**Président :** Gokhan KOKSOY
**Activités :** Football club ouvert à tous. Rattaché à la Ligue Auvergne-Rhône-Alpes de Football.

## Baby Club Oyonnax

148 cours de Verdun
Centre Léon Emin

01100 OYONNAX
07 67 13 28 19
baby.club.oyonnax@gmail.com

**Président :** Mickael BUFFARD GOOD
**Activités :** Tous les dimanches hors congés scolaires. L'activité se pratique en famille et permet à l'enfant, par le jeu de découvrir les activités aquatiques et le bien-être de l'eau. Membre de la Fael. Agrément Jeunesse et Sport 01-283-001-09

## Club d'échecs d'Oyonnax-Dortan

22 rue Brillat Savarin
01100 OYONNAX
06 81 86 01 82
jean-louis.pivard@cegetel.net
thierryalbo01@gmail.com
ceod.clubeo.com

**Président :** Jean-Louis PIVARD
**Activités :** Initiation à la pratique du jeu d'échecs à tout âge dans des locaux conviviaux. Perfectionnement avec des joueurs de niveau international, l'équipe phare du club joue en Nationale 2. Animations pour les jeunes le mercredi. Organisation de compétitions, déplacements groupés en tournois.

## Club des Activités Sportives des Retraités

Maison des Associations
34 rue Paradis
01100 OYONNAX
04 74 77 40 57

**Présidente :** Colette MONTJOUVENT
**Activités :** Activités sportives adaptées aux retraités. Tennis de table, tir à l'arc, danse, gymnastique, randonnées pédestres, pétanque, jeux de société. Journées conviviales : goûter, repas, sorties, spectacles...

## Club Muay Thai Oyonnaxien

9 rue Courteline
01100 OYONNAX
06 20 99 46 56

**Président :** Assad AKHLAFA
**Activtés :** Faire découvrir la boxe, sport de combat qui apprend le respect de l'adversaire, le fair-play, le contrôle de soi et l'entretien du corps et du mental.

## Club O'BUGEY Raid et Course d'Orientation

01100 OYONNAX
06 61 88 41 87
obugey@orange.fr
obugey01.free.fr

**Présidente :** Manuela PIOGER
**Activités :** Course d'Orientation (FFCO) avec une pratique hebdomadaire au sein de l'école de CO autour d'Oyonnax pour les 8/14 ans. Pratique du raid multisports (VTT, kayak, CO, trail, ski...) sur le Haut-Bugey avec l'école de raid FFTri une à deux fois par mois.

## Club Sportif Canin Oyonnaxien

7 rue Lamartine Bellignat
01100 OYONNAX
04 74 77 67 83
cscoyo@clubcanin-oyonnaxien.com
clubcanin-oyonnaxien.com

**Président :** Daniel BERGER
**Activités :** Éducation canine toutes races. Entraînement à « Le Chalet » avenue Jean Coutty
01100 OYONNAX

## Club Sportif Karaté Oyonnax

Centre Léon Emin
125 cours de Verdun
01100 OYONNAX
04 74 81 84 98
contact@csko-karate-oyonnax.fr
csko-karate-oyonnax.fr

**Président :** Éric GARNIER
**Activités :** Promouvoir le karaté et ses valeurs citoyennes (respect, discipline, moralité).

## CSO - Club Subaquatique d'Oyonnax

22 rue Brillat Savarin
01100 OYONNAX
06 18 84 34 94
cso.plongee.oyo@gmail.com
clubsubaquatiqueoyonnax.vpdive.com

**Présidente :** Cécile BOZONNET
**Activités :** Découverte et formation à la plongée sous-marine, nage avec palmes. Passage des niveaux de plongée FFESSM/CMAS. Baptêmes à la demande. Réception clubs extérieurs (plongées sous glace).

## Dahus d'Arbent

Espace loisirs et sportifs
1415 avenue général Andréa
01100 ARBENT
06 14 68 03 86
lesdahusdarbent@gmail.com
helloasso.com/associations/les-dahus-d-arbent-rugby-league.fr
Retrouvez nous sur facebook.

**Président :** Paul PEREZ
**Activités :** Pratique de la balle ovale selon les règles du rugby à XIII. Deux sections para-rugby à XIII et rugby à XIII. Pratique mixte.

## Dixie Valley

Chez Mme Nicole MICHAUD
24 rue Normandie Niémen
01100 OYONNAX
06 24 78 84 13
nicolemichaud@neuf.fr
dixie-valley-arbent@sfr.fr
dixie-valley.com

**Présidente :** Nicole MICHAUD
**Activités :** Cours de danse en ligne et couple, sur de la musique Country et Non Country. Animation dans les différentes manifestations sur la région. Les cours se déroulent les lundis, mercredis de 18h30 à 22h et jeudis de 20h30 à 22h à l'espace loisir d'Arbent.

## Eaux Vives Oyonnax canoe kayak

22 bis rue Brillat Savarin
01100 OYONNAX
07 78 18 79 10
06 63 12 97 64
06 01 74 94 01 (activité d'été)
eauxvivesoyo@gmail.com

**Président :** Arnaud GUILLAUBEZ
**Correspondant :** Davy EGRAZ
**Activités :** Notre association s'adresse en priorité aux plus jeunes (dès que l'enfant sait nager) afin de les initier puis de les mener à un bon niveau de pratique en compétition. Nous proposons aussi pendant la période estivale « élargie » des prestations permettant la découverte de l'activité et de la Bienne dans une approche plus « touristique ».

## EDO - Enfants du Devoir d'Oyonnax

Hall des Sports
55 rue Jules Michelet
01100 OYONNAX
04 74 77 97 56
edo-gym@wanadoo.fr
Retrouvez nous sur Facebook

**Président :** Jacques VAREYON
**Activités :** Les E.D.O. proposent et enseignent toutes les formes d'expressions gymniques, éducatives, formatives, de loisir ou de compétition. Nous accueillons tous les membres de la famille et assurons l'animation, la découverte, l'initiation, la familiarisation, la formation et la compétition individuelle ou par équipe, comme les loisirs par modules. Activités et convivialité. Stages d'animation durant les petites vacances scolaires. Notre club est certifié et affilié à la Fédération Française de Gymnastique. Il possède, d'autre part, le Label Petite Enfance et le Label Gym Senior.

## FSM01 Sports et métiers 01

**Référent :** Michel VERDET
BP36
01100 BELLIGNAT
06 80 71 42 52
contact.asm01@gmail.com

**Activités :** Formations sportives diplomantes BPJEPS et formations pré qualifiantes dans le domaine du sport et de l'animation.

## Golf Haut-Bugey

Mairie de Samognat
01580 SAMOGNAT
09 62 50 47 25
golf@hautbugey-agglomeration.fr

**Président :** Frédéric CHAVANNE
**Activités :** L'Association Sportive Golf du Haut-Bugey propose la pratique du golf sur un parcours 9 trous de 15ha, plus un practice de 17 postes avec 6 couverts. Une école de golf est assurée le mercredi et le samedi par un enseignant diplômé. Le club est ouvert toute l'année (fermeture les 2 dernières semaine de décembre et la 1ère semaine de janvier).

## Haltérophilie Club Oyonnax

À partir de 10 ans.
22 rue Brillat Savarin
01100 OYONNAX
06 79 81 80 36
04 74 73 90 63
hcoyonnax@gmail.com
haltero-oyonnax.fr

**Président :** Fabrice MONACI
**Activités :** Entraînement pour la compétition des 2 mouvements olympiques (arraché et épaulé-jeté) mais aussi la musculation (renforcement postural - dos et position de tous les jours). Parcours sportif cross-training. Section féminine par entrainements mixtes. Horaires : Lundi - Mercredi - Vendredi : 18h à 20h30.

## Handball Oyonnax

Centre Léon Emin
125 cours de Verdun
01100 OYONNAX
06 76 82 49 33
handball.oyonnax@gmail.com
www.oyonnaxhandball.fr
retrouvez nous sur facebook

**Président :** Fabien CERISOLA
**Activités :** Le handball pour tous, dès 4 ans. Activité en compétition et en loisirs.

## HANGAR ZERO 1

**Président :** Franck GAILLY
06 79 43 93 28
hangarzero1@gmail.com
**Activités :** De belles mécaniques, motos, voitures, avions... Un joli festival sur le site étonnant de l'aérodrome d'Oyonnax, voici ce que propose l'association chaque année au mois de juin. Elle ne demande qu'à s'étoffer et vous attend.

## Haut-Bugey Airsoft Team

Maison des Associations
34 rue Paradis
01100 OYONNAX
hautbugey.airsoft@gmail.com
hautbugeyairsoft.wixsite.com/hbat

**Président :** Kenny MICHAUD
**Activités :** Organisation d'événements d'airsoft aux alentours et à Oyonnax. "Rôle-play", bonne humeur et fairplay sont de mise chez nous. Locations possibles pour les débutants.

## Judo Club du Haut-Bugey

Hall des Sports
55 rue Jules Michelet
01100 OYONNAX
06 89 73 43 85
francis.gauthier-jchb@orange.fr
pseudo : martialdombon@gmail.com
judo-club-haut-bugey.ffjudo.com

**Co-Présidents :** Francis GAUTHIER
Christophe TABOURIN
**Activités :** Judo loisir et compétition (à partir de 4 ans) self défense-jujitsu, kendo, cross training (à partir de 15 ans) gym douce-Taïso (à partir de 18 ans).

## Kung Fu école d'Oyonnax Institut français Vo thuat dao nam hai

Centre Léon Emin
125 cours de Verdun
01100 OYONNAX
06 14 66 04 61
07 87 21 14 10
ecolekungfu.oyonnax@gmail.com

**Président :** Amadou DJIRE
**Correspondant :** Jean-Pierre SALLE
**Activités :** Arts martiaux Sino Vietnamiens *Kung fu, Tai chi chuan, Qi gong*.

## Lady'Jam

**Siège Social (Courrier postal)**
**33 Rue du Colonel Romans Petit**
**01590 DORTAN**
Lieu d'activité
4 Rue Victor Hugo
01100 OYONNAX
07 61 04 97 32
elocozette1601@gmail.com
Facebook : "Lady'Jam"
Instagram : "ladyjam_crew"

**Présidente :** Elodie COZETTE
**Activités :** Association de danse - Cours adultes, adolescentes et enfants à partir de 6 ans - Street jazz, Hip-hop, Contemporain, Eclo'Danse.

## La Forestière

Maison des associations
23 rue du Général de Gaulle
01100 ARBENT
06 03 02 74 68
inscriptions@la-forestiere.com
la-forestiere.com

**Président :** Philippe GINDRE
**Activités :** Promouvoir les activités liées au vélo au travers de son club (cyclo, Vtt, enduro) sur nos territoires, pour tous les passionnés et les néophytes, avec le respect de l'environnement et de la nature. Organisateur d'une randonnée cyclo sur 3 jours fin juin, d'un enduro début septembre et du week-end Forestière mi-septembre (randonnées, courses) pour tous les âges (à partir de 3 ans) sur des distances de quelques kilomètres à l'épreuve reine de 100km VTT et de 50km à 150km en cyclo.
Note : Si intéressé pour rejoindre l'équipe des bénévoles de la Forestière, envoyer mail à l'adresse indiquée ci-dessus.

## Moto Club Oyonnaxien

Maison des Associations
34 rue Paradis
01100 OYONNAX
06 30 93 09 55
wiederdenis@gmail.com
sites.google/site/motocluboyonnax
Facebook : Moto-Club Oyonnax

**Président :** Denis WIEDER
**Activités :** Rassembler tous les motocyclistes de la région, promouvoir la pratique de la moto en compétition. Faire connaître ce sport aux néophytes et éduquer la masse des amateurs de moto, inculquer aux pratiquants le respect de l'environnement.
Site d'entrainement au lieu dit « En Cramière » à Etables, commune de Ceignes (01430).

## Oyo Escrime

Maison des Associations
34 rue Paradis
01100 OYONNAX
06 78 71 04 09
oyoescrime@gmail.com

**Président :** Laurent BERTON
**Activités :** Sport de combat complet, discipline olympique, qui développe des qualités physiques autant qu'intellectuelles, telles que l'endurance, la vitesse, l'équilibre, la souplesse, les réflexes et la stratégie. En loisir ou en compétition, l'escrime convient à tous, aux enfants à partir de 7 ans comme aux adultes jusqu'à un âge avancé. Le club d'Oyonnax permet la pratique du fleuret pour les plus jeunes, et de l'épée dès 11 ans, en loisir et en compétition. Le club, via son maitre d'armes, intervient aussi en école et autres organismes collectifs.

## Oyo Gym
40, rue René Nicod
01100 OYONNAX
06 07 23 22 52
oyogym@orange.fr

**Président :** Georges COLLET
**Activités :** Cours de gym adaptés à différents publics (gym douce, gym dynamique, gym adaptée aux séniors).

## Oyonnax Rugby, l'Asso
4 rue Raymond TISSOT
01117 ARBENT
04 74 81 67 78
mgensac@oyonnaxrugby.com
oyonnaxrugby.com

**Co-Présidents :** Franck FUCINA, Stéphane LEPORTIER
**Vice-Président :** Julien GAGLIANO
**Activités :** L'École de Rugby permet d'apprendre le rugby de 3 à 14 ans. Pôle compétition niveau championnat de France de 12 à 21 ans / Centre de formation / Section sportive en collège d'Oyonnax et d'Arbent (classe à horaire aménagé), et lycée.

## Pétanque Oyonnaxienne
Boulodrome municipal
86 rue Jules Michelet
01100 OYONNAX
06 36 18 92 36
petanqueoyonnaxienne@orange.fr

**Présidente :** Christelle FARANTAISE

## Plateforme Sport Santé de l'Ain
Maison Sport Santé
165 chemin du stade
01960 PERONNAS
04 28 00 01 10
info@ainsportsante.fr
www.ainsportsante.fr

**Directrice :** Justine MEUDRE
**Activités :** La Plateforme sport santé, portée par Ain Profession Sport et Culture, a pour objectif de promouvoir et développer la pratique d'une activité physique auprès des personnes éloignées de la pratique et/ou éprouvant des difficultés de santé. Propose des parcours d'accompagnement individualisés, un coup de pouce à la reprise d'une activité physique (vélo, aquasanté, gym douce, natation...).

## PVFC - Plastics Vallée Football Club
Complexe Intercommunal Sud
BP 36 - 27 route d'Izernore
01100 BELLIGNAT
06 48 44 45 62
06 71 04 67 46
547044@laurafoot.org
pvfcoyonnax.com

**Co-Présidents :** Arli MURAT
Yasmine LAKHDAR-CHAOUCH
**Activités :** Promotion et développement de la pratique du football. Le club a souhaité dépasser ce cadre uniquement sportif et utiliser le football comme moyen d'éducation. Section féminine.

## SAN BAO
21 rue Paradis
01100 OYONNAX
06 52 31 55 84
tof.grandet01@gmail.com

**Président :** Christophe GRANDET
**Activités :** Organisation de stages, cours, afin de transmettre la culture chinoise à travers la pratique du QI GONG, TAÏ CHI. Intervention dans le domaine du bien-être, issu des pratiques occidentales et orientales. Techniques visant la prévention du capital santé, ainsi que les loisirs de détente du corps et de l'esprit.

## SEHVO - Subaquatique Evolution Hydrospeed Vallée Oyonnaxienne
22 rue Brillat Savarin
01100 OYONNAX
06 37 65 64 58
sehvo01100@gmail.com
Retrouvez nous sur facebook :
https://www.facebook.com/clubsehvo/

**Présidente :** Patricia FRANCO
**Activités :** Club de plongée sous-marine, de nage en eaux vives et activités

FFESSM. Section adultes, section jeunes et section personnes en situation de handicap. Découverte et formation.

## SEL - Sou des Écoles Laïques

Maison des Associations
34 rue Paradis
01100 OYONNAX
sel@sel-oyonnax.fr
sel-oyonnax.fr

**Co-Présidents :** Fanny DELMAS
06 18 82 13 20
Serge ODOBET
06 76 15 75 29
**Activités :** Une association de parents d'élèves et d'enseignants qui développe des activités et des projets au service des élèves des écoles publiques (maternelles, élémentaires) d'Oyonnax. Le SEL a de multiples sections (poterie, tennis de table, volley, MNO, classes découvertes etc.).

## SEL - Section Ski

Maison des Associations
34 rue Paradis
01100 OYONNAX
mno.skipourtous@sel-oyonnax.fr

**Correspondante :** Carole CORNIBERT
**Activités :** Mercredis de neige. et temps scolaires.

## SEL - Section Tennis de table

Hall des Sports
55 Rue Jules MICHELET
01100 OYONNAX
06 70 21 74 60
oyonnaxtennisdetable@yahoo.fr

**Président :** Frédéric BERNARD
**Activités :** Pratique du tennis de table en loisir ou en compétition. Sport accessible à toutes et tous (enfants à partir de 4/7 ans : section baby ping). Certains cours sont encadrés par un entraîneur diplômé. Accès possible à la compétition : championnats par équipes jeunes, champ. par équipes seniors, tournois individuels.

## SEL - Section Volley Ball

Gymnase des Collèges
01100 OYONNAX
06 22 77 72 21
sel@sel-oyonnax.fr

**Président :** Jérome JANTET
**Activités :** Faire découvrir le volley-ball, en compétition ou loisir. La section compétition est composée de deux équipes engagées dans des compétitions départementales sur deux niveaux différents.

## SNO - Société de Natation Oyonnaxienne

Centre Léon Emin
125 cours de Verdun
01100 OYONNAX
06 86 65 37 30
natation-01@wanadoo.fr
natation-oyonnax.com

**Président :** Daniel PONCET
**Activités :** Ecole de natation : loisir ou compétition et natation maîtres (adultes de 25 à 85 ans). Activités encadrées par 2 entraîneurs salariés et diplômés BFM. Nous organisons de nombreuses compétitions.

## Société Oyonnaxienne de Tir

Stade René Jaud
Route des Pins
01580 SAMOGNAT
francoise.belin@sotballtrap.com
sotballtrap.com
**Président :** Gilles MOREL
**Activités :** Pratique du tir sportif sur plateaux d'argile pour entraîner les compétiteurs aux championnats départementaux, régionaux, France, Europe et Monde. Entraînement au parcours de chasse et en fosse olympique. Organisation de compétitions départementales, régionales et nationales.

## Spéléo Club du Haut-Bugey

Chez M.Chavanel
79 rue de la république
69330 Meyzieu

06 84 33 91 36
fredericchavanel@orange.fr

**Président :** Frédéric CHAVANEL

## Tennis Club d'Oyonnax

146 bis cours de Verdun
01105 OYONNAX cedex
04 74 77 81 96
laurent@tennisclubоyonnax.fr
tenup.fft.fr

**Président :** Pierre GRASSET
**Activités :** Pratique du tennis sur plus de 11 courts toute l'année de 8h à 22h30.

## Trispiridon Oyonnax

Maison des Associations
34 rue Paradis
01100 OYONNAX
06 60 06 21 89
06 52 15 93 74
trispiridonoyonnax@yahoo.fr
trispiridon.com

**Présidents :** Jean Paul BOUCHARDY & Olivier ROPOSTE
**Activités :** Pratique des disciplines enchainées comportant natation / vélo / course à pied, en compétition : aquathlon, duathlon, triathlon, run&bike, swim run... le club est affilié à la Fédération Française de Triathlon.

## Union Sportive Veyziat

Stade de Veyziat
400 route départementale 113 (VEYZIAT)
01100 OYONNAX
06 32 74 88 01
jacques-maire@orange.fr

**Présidente :** Emmanuelle GIROD
**Activités :** Pratique du football toutes catégories.
Retrouvez nous sur Facebook.

## US Tir à l'Arc d'Oyonnax

22 rue Brillat Savarin
01100 OYONNAX
06 68 12 37 70
contact@ustao.fr
ustao.fr

**Président :** Rémi CLARET
**Activités :** Depuis 40 ans nous initions jeunes et adultes à la pratique du Tir à l'Arc, en loisir ou en compétition. Entrainement au Hall des sports 55 rue Jules Michelet, à 18m ou en extérieur jusqu'à 70m.

## USO Athlétisme Haut-Bugey

Stade Christophe Lemaitre
135 cours de Verdun
01100 OYONNAX
09 60 46 72 72
uso.athle@gmail.com
usoyonnaxpv.athle.com

**Présidente :** Solange DIJOUX
**Activités :** Pratique de toutes les disciplines de l'Athlétisme en compétition (marche, courses, sauts lancers), Ecole d'athlétisme et 2 sections loisirs (Marche Nordique et Running).

## USO Badminton

06 74 69 00 27
badoyo@hotmail.fr
oyobadminton.fr

**Président :** Julien BURGOS
**Activités :** Pratique et enseignement du badminton pour tous les âges, école de badminton (7 à 10 ans) pratique en loisir et compétition. Promotion du badminton à travers différentes manifestations (tournois jeunes et adultes, démonstrations).

## USO Basket Ball

Centre Léon Emin
125 cours de Verdun
01100 OYONNAX
06 82 27 56 95
sybr_uso@orange.fr
Retrouvez nous sur Facebook

**Président :** Sylvain BRAVOZ
**Activités :** L'USO Basket forme des joueurs à la pratique du basket en compétition.

## USO Cible
Hall des Sports
BP 154
61-63 rue Jules Michelet
01100 OYONNAX
06 70 92 78 48
president@usocible.fr
usocible.fr

**Président :** Amaury VEILLE
**Activités :** Pratique du Tir Sportif à 10m à air comprimé, pistolet et carabine. Pratique loisir et compétition dès 8 ans et sans limite d'âge, nos encadrants sont là pour vous accompagner en toute sécurité dans la pratique de notre sport.

## USO Cyclisme
Maison des Associations
34 rue Paradis
01100 OYONNAX
04 74 73 86 40
colette.piccoli@wanadoo.fr

**Président :** Jean-Pierre PICCOLI
**Activités :** Pratique du vélo de route, VTT, cyclo-cross, piste, en compétition et également participation à des cyclosportives.

## USO Ski
Maison des Associations
34 rue Paradis
01100 OYONNAX
04 74 73 86 40
colette.piccoli@wanadoo.fr

**Président :** Alain BOURGEON

## USO Sport Adapté
3 rue Françoise Dolto
01100 OYONNAX
04 74 73 23 13
usoyosa@gmail.com

**Président :** Walter BERGAMINI
**Activités :** Permettre la pratique sportive adaptée aux personnes en situation de handicap mental et psychique (judo, natation, pétanque, basket, ski de fond, gym douce, tir à l'arc) en loisirs et en compétition.

## USO Twirling
Maison des Associations
34 rue Paradis
01100 OYONNAX
06 61 21 21 73
twirlingoyonnax@gmail.com

**Présidente :** Alexandra MELIDON
**Activités :** Le twirling est une véritable discipline sportive, en harmonie avec la musique choisie, l'énergie de la gymnastique, la grâce et la beauté de la danse et l'usage d'un accessoire, le bâton. À partir de 4 ans, en loisir ou compétition.

## Véhicules Historiques Club Oyonnaxien 01
30 rue Anatole France
01100 OYONNAX
06 47 56 66 60
vhco01@orange.fr
vhco01.com

**Président :** Eric FANNI
**Activités :** Créé en 2006, le club regroupe 60 véhicules autos et motos anciennes et historiques.

## Vol à voile du Haut-Bugey
19 route d'Izernore
01100 BELLIGNAT
06 10 26 68 03
contact@vvhb.fr
vvhb.fr

**Président :** François ROGAY
**Activités :** Favoriser l'école du pilotage de planeurs pour les jeunes à partir de 14 ans. Favoriser le développement de vols de longues distances. Promouvoir l'esprit associatif, coopératif et sportif. Ecole de pilotage U.L.M.

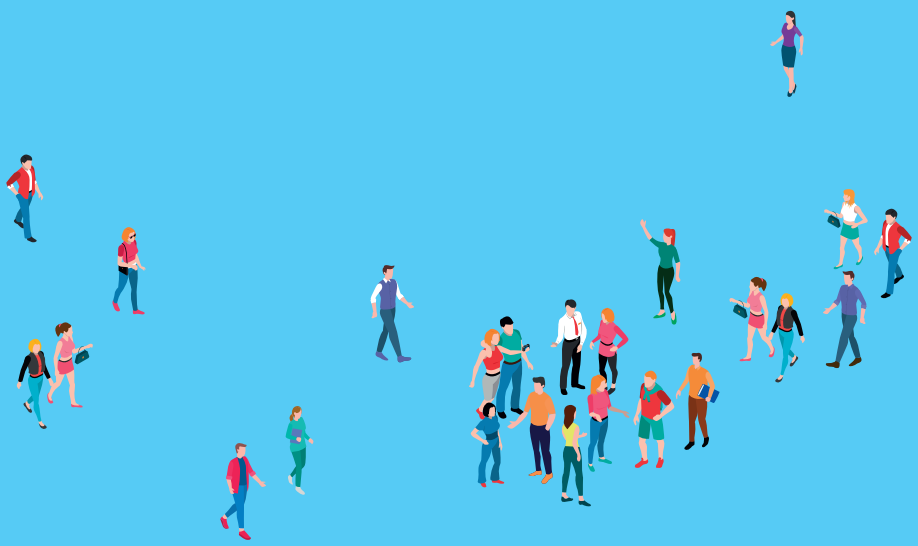

# INDEX

# INDEX

## A


3 petits pas p4

A.A.P.P.M.A.
« Rivières et Lacs du Haut Bugey »
Association Agréée
de Pêche et de Protection
du Milieu Aquatique p9

A.D.A.P.A
Association Départementale
d'Aide aux Personnes
de l'Ain p25

AB Danses p17

ACOMAR
Association Centrale
d'Officiers-Mariniers et de Marins
de Réserve p9

ACSO
Association du
Centre Social Ouest p4

ADAPEI de l'Ain p25

ADIE
Association pour le Droit
à l'Initiative Économique p25

AEPV
Acteurs Économiques de la
Plastics Vallée p4

Aéroclub Jean Coutty p36

AEVL
Association Europe Village
de Lobaly p9

AFAO
Association des Franco-Algériens
d'Oyonnax p25

AFCO
Association Familiale
des Cantons d'Oyonnax p9

AFTO
Association Franco Turc
d'Oyonnax p4

AFRS
Association Française
de recherche
et sauvetage p9

AGLCR
Association de Gestion
de Locaux Communs
Résidentiels p5

AIKIDO Plastic Vallée p36

Ain Bugey Géo Découvertes p17

Ain Généalogie p17

AMAP la Jur'Ainsienne
Association pour le Maintien
d'une Agriculture Paysanne p10

Amazonia - Danse p17

AMIBO
Amicale Bourses Oyonnax p26

Amicale Boules Oyonnaxienne p36

Amicale des donneurs de sang
Bénévoles de la région
d'Oyonnax p10

Amicale des Sapeurs-Pompiers
d'Oyonnax p26

Amicale des Supporters
de l'USO Rugby p36

Amicale Échange du savoir p26

Amicale philatélique
cartophile et numismatique
Oyonnax et environs p17

Amis du Tiers Monde p10

Amnesty International p10

AMPPO
Association des Amis du Musée
du Peigne et de la Plasturgie
d'Oyonnax p18

AMUSE
Association des Mamans Unies
et Solidaires qui s'Entraident p26

ANACR
Association Nationale
des Anciens Combattants
et amis de la Résistance p10

APF
Association des Paralysés
de France p26

Arts internes oyonnaxiens p36

ASA ESCA Plastics Vallée p36

A.S.C.O.R
Association Sportive & Culturelle
Origine Rythmes p36

Association Astronomique
de l'Ain p18

Association de Geilles p26

Association France Alzheimer
de l'Ain p27

Association Franco Italienne p26

Association sportive
des Portugais d'Oyonnax p27

ASTTO
Association Sportive des Travailleurs
Turcs d'Oyonnax p37

ATELEC
«Lettres pour l'Être» p18 & p27

B

Baby Club Oyonnax p37

Blouses Roses A.L.H.
Animations Loisirs à l'Hôpital p27

Bonsaï Club Ain-Jura p18

Bridge Club p5

C

CAPSAO Radio p5

CAQO
Comité d'Animation
des Quartiers d'Oyonnax p5

CAVO
Photos - Club

Audio-Visuel d'Oyonnax p18

Cécile et Christian Massoma p11

Centre Culturel Aragon
Service Municipaux p18

Centre Culturel Turc p27

Centre Social Est / Alfa 3 A p5

Chansons à voir p19

Chantres d'Ain p19

Chorale l'Automnale p19

CIMG Oyonnax p27

Club d'échecs
d'Oyonnax Dortan p37

Club de l'Amitié de la Grenette p28

Club Foyer Fernand Verchère p28

Club des Activités Sportives
des Retraités p37

Club Muay Thai Oyonnaxien p37

Club O'BUGEY
Raid et Course d'Orientation p37

Club Poussette p28

Club Sportif Canin Oyonnaxien p37

Club Sportif Karaté Oyonnax p38

Colibris Haut-Bugey p11

Comité des déportés p11

Comité des Fêtes de Veyziat p6

Comité du souvenir
francais Oyonnax p11

Commission Municipale
des Jumelages p19

Conseil Citoyen p11

COS - Comité des Oeuvres
Sociale de la Ville d'Oyonnax p28

Coordination des Associations d'Oyonnax p6

Croix Blanche Association des secouristes français p12

Croix Rouge UL Oyonnax p12

CSO Club Subaquatique d'Oyonnax p38

Culture Oh! Bugey p20

## D

Dahus d'Arbent p38

DAVID Donner des Activités à Vocation d'Insertion et de Développement p29

Dixie Valley p38

## E

E2C 01 École de la 2ème chance de l'Ain p29

Eaux Vives Oyonnax p38

ECAIA Espace Coopératif Artistique Inter'Actif p20

ÉCLAT Échange Culture Lecture Arts pour Tous p20

EDO Enfants du Devoir d'Oyonnax p38

Entraid'Addict 01 p29

## F

FNACA Fédération Nationale des Anciens Combattants d'Algérie p12

FNATH Fédération Nationale des Accidentés du Travail et Handicapés p29

Forgeons l'avenir avec nos enfants p29

France ADOT 01 p30

France Bénévolat des Pays de l'Ain p12

FSM01 Sports et métiers 01 p39

## G

Gardes Pompes Oyonnaxiens p20

Golf Haut-Bugey p39

Grandir Ensemble p30

GREF Groupement des Retraités Éducateurs sans Frontières p12

Groupe Solid'Aire p30

## H

Haltérophilie Club Oyonnax p39

HANGAR ZERO 1 p39

Haut-Bugey Airsoft Team p39

Handball Oyonnax p39

## J

Jas'Mains p30

Jeunes Sapeurs-Pompiers Haut-Bugey p13

Judo Club Haut-Bugey p39

## K

Kiwanis Oyonnax-Nantua p13

Koulenga p13

Kung Fu école d'Oyonnax Institut français Vo thuat dao nam hai p40

## L

Lady'Jam p40

La Forestière p40

La Vie Avant Tout p30

Le Rêve Thérapeute p20

Libre Pas'sage p31

Ligue contre la violence routière p31

Lions Club Secili
Oyonnax-Nantua p14

Lire et Faire lire p21

Lyre Industrielle p21

## M

Maison des Associations Oyonnax p31

Maison des Lycéens
Lycée Paul Painlevé p6

Mémoire de la Résistance
et des Maquis de l'Ain
et du Haut-Jura p13

Mission Locale
Oyonnax Bellegarde Gex p31

Mosaïque Déco p21

Moto Club Oyonnaxien p40

Musiques en Plus p21

Mutuelle des sapeurs pompiers p31

## O

OCEAN
Organisation des Commerçants et
Artisans du quartier Nord d'Oyonnax p6

Oyo Escrime p40

Oyo Gym p41
Oyo Patch p21

Oyonnax Rugby p41

## P

PEEP p32

PEP 01
Les Pupilles de l'Enseignement
Public p32

Pétanque Oyonnaxienne p41

PFM Radio - Passion FM p7

Plateforme Sport Santé p41

Pôle Ressources Adolescents p32

Pôle du Commerce
Haut-Bugey p7

Prévention Routière Comité
Départemental de l'Ain p32

PVFC
Plastics Vallée Football Club p41

## R

Rallye Trompes Oyonnaxien p22

RCRB
Radio amateur en Charge
des Relais et Balises p7

Restaurants du Cœur p32

Rev'Aile p14

Rotary Oyonnax
Plastics Vallée p14

Rythme et Joy p22

## S

Saint Léger p33

SAN BAO p41

Scouts et Guides de France p14

SDNO
Société Des Naturalistes
d'Oyonnax p22
Secours Catholique p33

SEHVO
Sport Évolution Hydrospeed
Vallée Oyonnaxienne p41

SEL - Sou des Écoles Laïques p42

SEL - Section Ski p42

SEL - Section Tennis de table p42

SEL - Section Volley Ball p42

Service et Amitié Notre Dame de la Plaine p7

SIDEFAGE devient SIVALOR p14

SNO - Société de Natation Oyonnaxienne p42

Société Oyonnaxienne de Tir p42

SOS g trop bu p33

Spéléo Club du Haut Bugey p42

SPA Société Protectrice des Animaux d'Oyonnax p14

St'Art p23

## T

Tennis Club d'Oyonnax p43

Tous Ensemble p33

Trispiridon Oyonnax p43

## U

UFC que Choisir p33

UNAFAM Union Nationale d'Aide aux Familles et Amis de Malades psychiques p33

UNC Union Nationale des Combattants p15

Union Sportive Veyziat p43
US Tir à l'Arc d'Oyonnax p43

USO Athlétisme Haut-Bugey p43

USO Badminton p43

USO Basket Ball p43

USO Cible p44

USO Cyclisme p44

USO Ski p44

USO Sport Adaptés p44

USO Twirling p44

## V

Véhicules Historiques Club Oyonnaxien 01 p44

Vel'Oyo écomobilité p15

Vis la Ville p34

Vivre Ensemble p34

Vol à voile du Haut Bugey p44

## Y

Yasso Atelier Afro p23

Pour toute correction ou mise à jour des informations contenues dans ce guide, merci d'envoyer un mail à

**forumasso@oyonnax.fr**

Retrouvez ce guide en téléchargement gratuit sur **oyonnax.fr**

# VOUS ÊTES UNE ASSOCIATION
# RETROUVEZ CI-DESSOUS
## TOUTES LES INFORMATIONS UTILES

## Vous organisez un événement ?

Tout cortège, défilé, rassemblement, manifestation (hors événement sportif) doit faire l'objet d'une déclaration préalable. Celle-ci est à adresser à la mairie de la commune sur le territoire où la manifestation doit avoir lieu.

Veuillez adresser un mail à **administration.generale@oyonnax.fr** accompagné, en fonction du nombre de personnes :

**> d'un courrier explicatif (moins de 1500 personnes)**

**> de la déclaration préfecture (entre 1500 et 5000 personnes)**

**> du dossier sécurité (plus de 5000 personnes)**

**Pour télécharger les formulaires de déclaration, rendez-vous sur oyonnax.fr (MES LOISIRS / ASSOCIATIONS / DÉCLARER UN ÉVÉNEMENT) ou scannez le QR-Code suivant :**

## Contacts utiles

**Marie-Jo LEVILLAIN**
Conseillère Municipale déléguée aux Relations avec les Associations
06 73 48 93 88

**Maison des Associations Oyonnax**
34 Rue Paradis
01100 OYONNAX
04 74 77 88 43
maisondesassociations@oyonnax.fr

La Maison des Associations a pour objet de créer du lien et de l'interconnaissance entre les associations et les habitants. Elle propose également des locaux pour les associations.

# GUIDE
## DES ASSOCIATIONS

Oyonnax